MUSIC - UNIVERSITY OF TORONTO
3 1761 12253095 9

M
2082
B67
C6
2003
t.1
c.1

MUSI

Digitized by the Internet Archive
in 2026 with funding from
University of Toronto

https://archive.org/details/31761122530959

Д.С. Бортнянский

D.S. Bortnyansky

35 ДУХОВНЫХ КОНЦЕРТОВ НА 4 ГОЛОСА

35 SACRED CONCERTOS FOR 4 VOICES

Том 1

Volume 1

№№ 1-20

M
2082
B67C6
2003
t.1
c.1
MUSIC

Дмитрий Степанович
БОРТНЯНСКИЙ
(1751—1825)

Д. С. БОРТНЯНСКИЙ

35 ДУХОВНЫХ КОНЦЕРТОВ

НА 4 ГОЛОСА

Том I

№ 1–20

Подготовка текста и аналитическая статья
Л. Григорьева

D. S. BORTNYANSKY

35 SACRED CONCERTOS

FOR 4 VOICES

Volume I

No. 1–20

The Text Prepared and Analytical Article
by L. Grigoriev

Москва • Moscow
ИЗДАТЕЛЬСКИЙ ДОМ «КОМПОЗИТОР»
KOMPOZITOR PUBLISHING HOUSE
2003

ББК 85.941
Бор 82

UNIVERSITY OF TORONTO MAR 0 9 '05 LIBRARY

Б $\frac{5204000000—043}{082(02)—2004}$ Без объявл.

ISBN 5–85285–690–8

© Издательский Дом "Композитор", 2004 г.

Духовные

КОНЦЕРТЫ

на Четыре Голоса

сочиненные

и въновь исправленные

Дмитріемъ

БОРТНЯНСКИМЪ.

ВЪ САНКТПЕТЕРБУРГѢ.

Титульный лист прижизненного издания, хранящегося в Кабинете рукописей Российского института истории искусств

Настоящая публикация *«35 духовных концертов на 4 голоса»* Д. С. Бортнянского (1751–1825) на основе оригинального издания является первым воспроизведением подлинного авторского текста, осуществляемым после почти 200-летнего перерыва, прошедшего со времени последнего прижизненного издания.

Авторский текст давно уже стал библиографической редкостью и сохранился лишь в единичных экземплярах.

Необходимость этого издания вызвана потребностью восстановления именно оригинального текста в отличие от широко распространенных редакций, сделанных уже после смерти композитора протоиереем П. И. Турчаниновым и П. И. Чайковским. Таким образом преследуется цель практического осуществления звучания, бытовавшего при жизни композитора.

Как известно, редакция этих концертов П. И. Чайковского в настоящее время является единственным доступным материалом для исполнителей, хотя представляет собой вариант, отличающийся от замысла автора (это касается многих темповых указаний, динамики, расшифровки мелизмов, изменений в гармонии).

Хранящийся в Санкт-Петербургском кабинете рукописей РИИИ редчайший экземпляр прижизненного издания этих концертов в партитурном изложении, выполненный гравером Василием Пядышевым («В. П.») положен в основу настоящего издания. Особенно ценно то, что на титульном листе издания напечатано: «Духовные концерты на четыре голоса, сочиненные и вновь исправленные Дмитрием Бортнянским, Санкт-Петербург» (без указания года издания). В книге М. Рыцаревой «Композитор Д. Бортнянский» (М., Музыка, 1979) сообщается, что «в 1820-х годах, судя по газетным объявлениям, концерты поступили в продажу» (речь идет о концертах, гравированных В. Пядышевым).

В предлагаемом издании 35 четырехголосных концертов Д. С. Бортнянского воспроизведен оригинал партитуры, переведенный из ныне малоупотребительных дискантового, альтового и тенорового ключей «до» в скрипичный ключ «соль» с сохранением авторских указаний, касающихся темповых обозначений, динамики, и расшифровки мелизматики, обоснованность которой подтверждена обращением к трудам Адольфа Бейшлага и супругов Евы и Пауля Бадура-Скода. Необходимые текстовые уточнения, отсутствующие у автора, заключены в скобки. Повторы нюансировки и прочие указания композитора оставлены без изменений. Сохранены и авторские обозначения Псалмов, на тексты которых написана музыка.

Вопросу восстановления подлинного авторского текста посвящено также мое послесловие.

Л. ГРИГОРЬЕВ

КОНЦЕРТ № 1

Воспойте Господеви песнь нову

Ѱаломъ 149

Дмитрий БОРТНЯНСКИЙ
(1751–1825)

Allegro

Дискант: Вос - пой - те Гос - по - де - ви, вос - пой - те песнь но - ву, вос -

Альт

Тенор: Вос - пой - те Гос - по - де - ви, вос-пой - те песнь но - ву, вос -

Бас

7

-пой - те песнь но - ву, вос - пой - те песнь но -

-пой - те песнь но - ву, вос - пой - те песнь но - ву, вос - пой - те песнь но -

вос - пой - те песнь но - ву,

12

-ву, вос - пой-те Гос - по - де - ви, вос - пой - те, вос - пой - те песнь но-ву, вос-пой - те, вос -

-ву, вос - пой-те Гос - по - де - ви, вос - пой - те, вос - пой - те песнь но-ву,

вос - пой-те Гос-по-де-ви, вос - пой - те песнь но-ву,

17

-пой - те, вос - пой - те песнь но - ву; хва - ле - ні - е Е - го

хва - ле - ні - е Е - го в цер - кви,

вос - пой - те, вос - пой - те; хва - ле - ні - е Е - го в цер - кви,

хва - ле - ні - е Е - го

22

Solo

в цер - кви пре - по - доб - ных, в цер - кви пре - по - доб - ных,

Solo

хва - ле - ні - е Е -

Solo

в цер - кви пре - по - доб - ных, хва - ле - ні - е Е -

Solo

хва - ле - ні - е Е -

27

Tutti

в цер - кви пре - по - доб - ных.

Tutti

-го в цер - кви пре - по - доб - ных,

Tutti

-го в цер - кви, в цер - кви пре - по доб - ных, в цер - кви пре - по - доб - ных.

Tutti

-го в цер - кви пре - по - доб - ных,

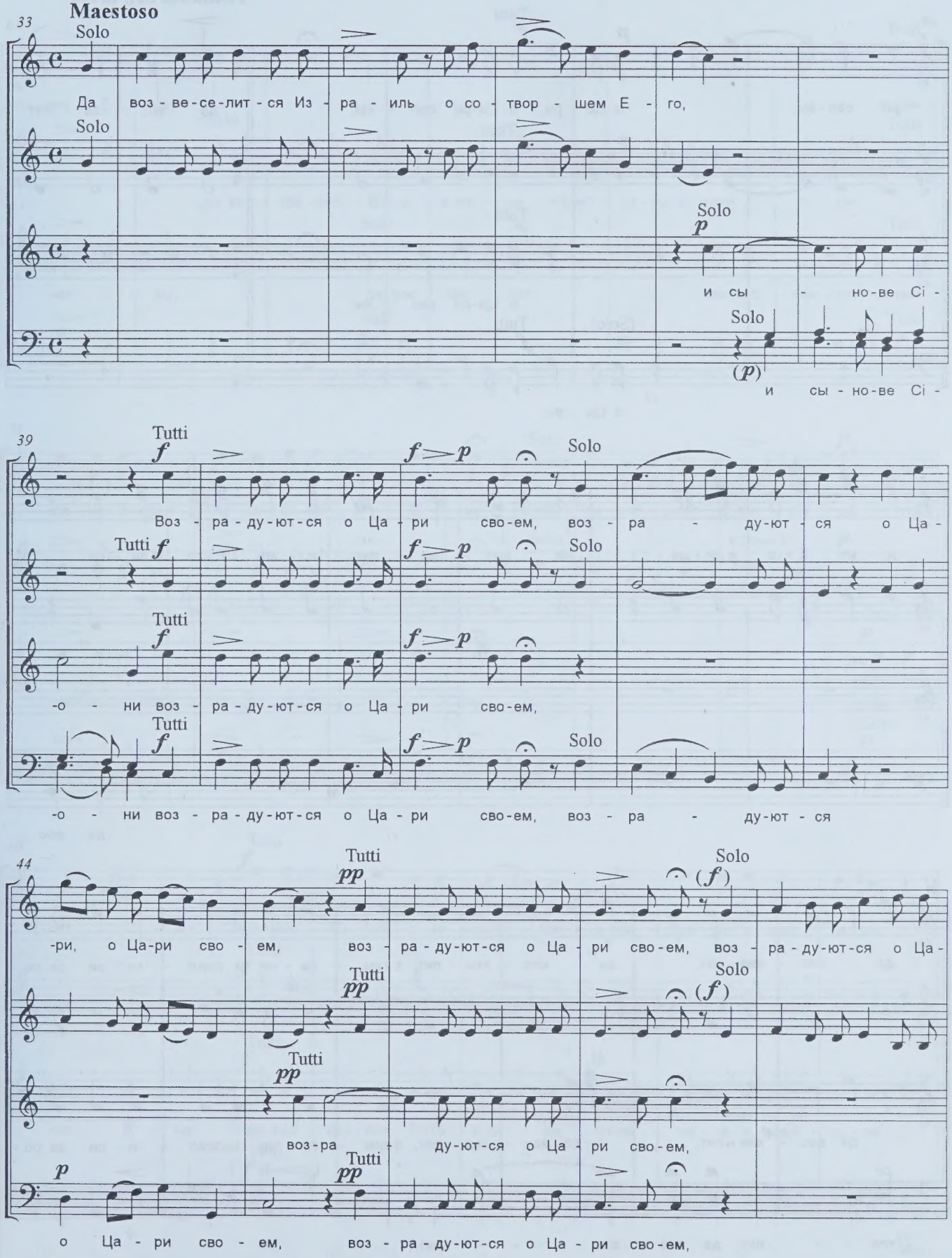
Maestoso
33
Solo
Да воз - ве - се - лит - ся Из - ра - иль о со - твор - шем Е - го,
Solo
Solo
p
и сы - но - ве Си -
Solo
(p)
и сы - но - ве Си -
39
Tutti
f
f p
Solo
Воз - ра - ду - ют - ся о Ца - ри сво - ем, воз - ра - ду - ют - ся о Ца -
Tutti f
f p
Solo
Tutti
f
f p
-о - ни воз - ра - ду - ют - ся о Ца - ри сво - ем,
Tutti
f
f p
Solo
-о - ни воз - ра - ду - ют - ся о Ца - ри сво - ем, воз - ра - ду - ют - ся
44
Tutti
pp
Solo
(f)
-ри, о Ца - ри сво - ем, воз - ра - ду - ют - ся о Ца - ри сво - ем, воз - ра - ду - ют - ся о Ца -
Tutti
pp
Solo
(f)
Tutti
pp
воз - ра - ду - ют - ся о Ца - ри сво - ем,
p
Tutti
pp
о Ца - ри сво - ем, воз - ра - ду - ют - ся о Ца - ри сво - ем,

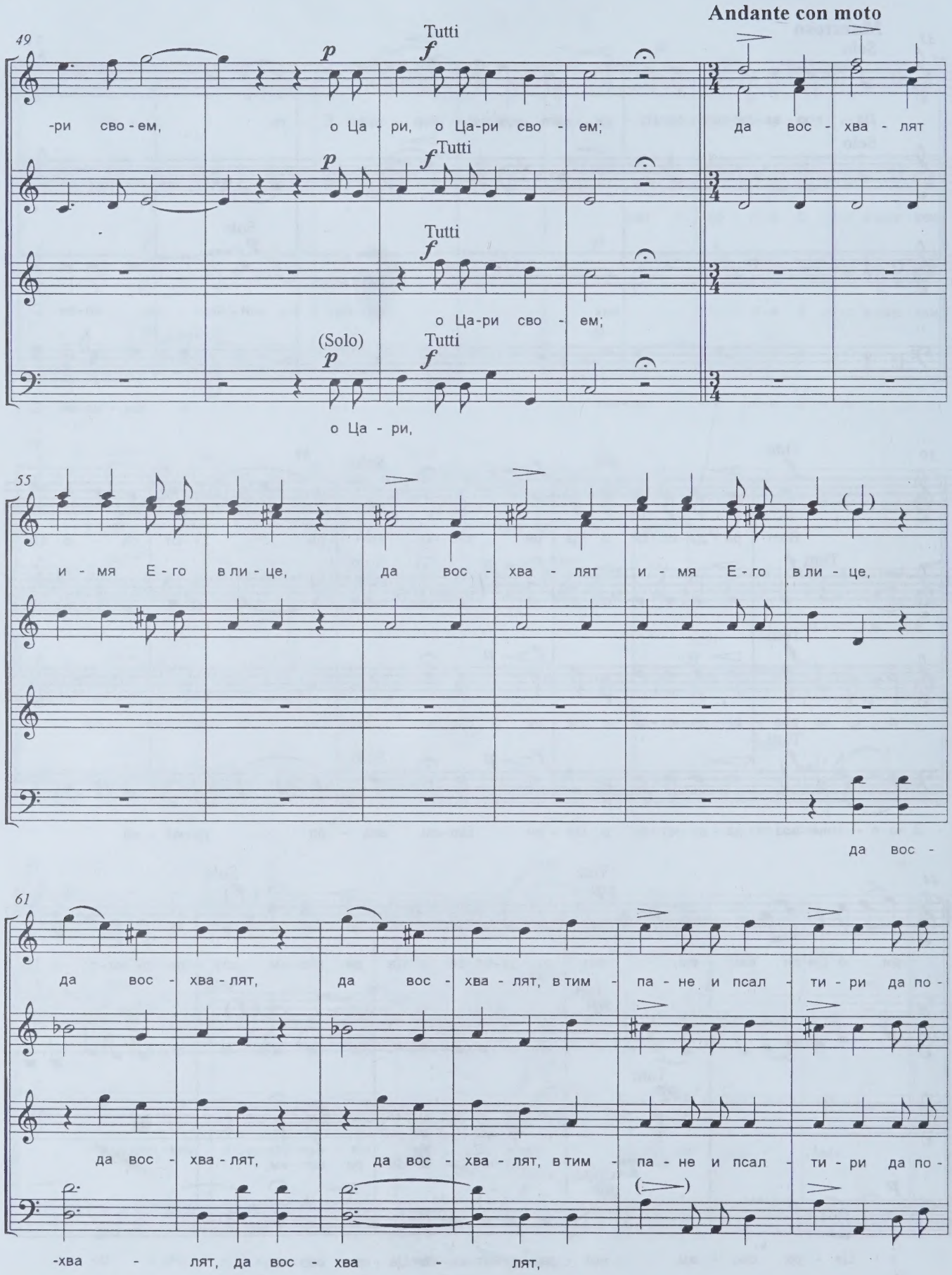
Andante con moto
49
Tutti
p
f
-ри сво - ем, о Ца - ри, о Ца-ри сво - ем; да вос - хва - лят
Tutti
p
f
Tutti
f
о Ца-ри сво - ем;
(Solo)
Tutti
p
f
о Ца - ри,
55
и - мя Е - го в ли - це, да вос - хва - лят и - мя Е - го в ли - це,
да вос -
61
да вос - хва - лят, да вос - хва - лят, в тим - па - не и псал - ти - ри да по -
да вос - хва - лят, да вос - хва - лят, в тим - па - не и псал - ти - ри да по -
-хва - лят, да вос - хва - лят,

67

Tutti

-ют Е - му, в тим -

Solo

Tutti

да вос - хва - лят Е - го в ли - це, в тим - па - не и псал - ти - ри

Solo

Tutti

-ют Е - му, да вос - хва - лят, да вос - хва - лят, в тим -

Solo

Tutti

73

Solo

p

-па - не и псал - ти - ри да по - ют Е - му, в тим - па - не и псал - ти - ри да по -

Solo

p

Solo

p

-па - не и псал - ти - ри да по - ют Е - му, да по -

Solo

p

80

Tutti

f

-ют Е - му, да вос - хва - лят Е - го в ли - це, в тим - па - не и псал - ти - ри,

Tutti

f

Tutti

f

-ют Е - му, да вос - хва - лят Е - го в ли - це, в тим - па - не и псал - ти - ри,

Tutti

(f)

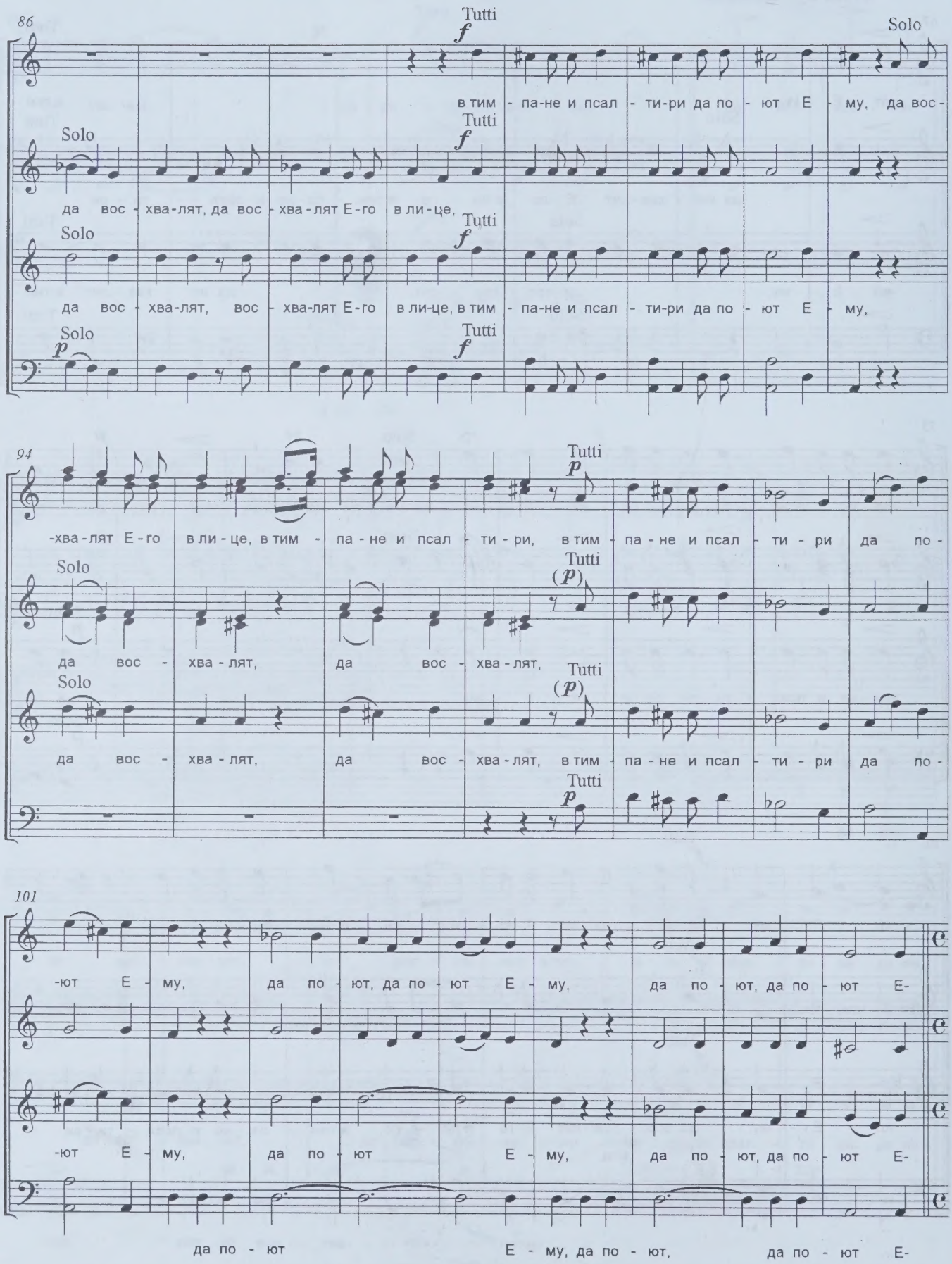
86
Tutti
f
Solo
в тим - па-не и псал - ти-ри да по - ют Е - му, да вос -
Solo
Tutti
f
да вос - хва-лят, да вос - хва - лят Е-го в ли-це,
Tutti
f
Solo
да вос - хва-лят, вос - хва-лят Е-го в ли-це, в тим - па-не и псал - ти-ри да по - ют Е - му,
Solo
p
Tutti
f
94
Tutti
p
-хва-лят Е-го в ли-це, в тим - па - не и псал - ти - ри, в тим - па - не и псал - ти - ри да по -
Solo
Tutti
(p)
да вос - хва - лят, да вос - хва - лят,
Tutti
(p)
Solo
да вос - хва - лят, да вос - хва - лят, в тим - па - не и псал - ти - ри да по -
Tutti
p
101
-ют Е - му, да по - ют, да по - ют Е - му, да по - ют, да по - ют Е-
-ют Е - му, да по - ют Е - му, да по - ют, да по - ют Е-
да по - ют Е - му, да по - ют, да по - ют Е-

110 **Largo**

-му: я - ко бла-го-во-лит Гос-подь в лю-дех Сво-их, в лю - дех Сво-их,

я-ко бла - го-во-лит

-му: я - ко бла-го-во-лит Гос-подь в лю-дех Сво-их, в лю - дех Сво-их,

-му: я-ко бла - го - во - лит

Allegro moderato

114

и воз-не-сет, воз - не-сет крот-кі - я, воз - не - сет во спа-се-ні-

и воз-не-сет, воз-не-сет, воз-не-сет, воз-не-сет во спа - се - ні-

и воз-не-сет, воз-не-сет крот-кі - я, воз-не-сет во спа - се - ні-

и воз-не-сет, воз - не - сет,

119

Solo

-е, и воз-не-сет, и воз-не-сет крот - кі-я, воз - не - сет во спа-

Solo

-е,

-е, и воз-не-сет, и воз-не-сет,

124

Tutti *f*

-се - ні - е, и воз - не - сет, и воз - не - сет,

Tutti *f*

Solo *p* Tutti *f*

во спа - се - ні - е, и воз - не - сет, и воз - не - сет

Solo *p* Tutti *f* *p*

крот - кі - я, воз - не -

130

p

воз - не - сет, воз-не-сет крот - кі - я, воз-не - сет во спа - се - ні - е,

p

воз-не-сет крот - кі - я, воз-не - сет, воз-не-сет во спа - се - ні - е,

-сет во спа - се - ні - е, и воз - не -

135

p

воз - не - сет крот - кі - я, воз - не - сет во спа - се - ні - е, и воз - не -

p

воз-не-сет во спа - се - ні - е,

p

воз-не-сет крот - кі - я, воз-не-сет во спа - се - ні - е, и воз - не -

-сет во спа - се - ні - е,

140

f *p*

-сет, и воз - не - сет, воз - не - сет крот - кі - я, воз - не - сет во спа - се - ні -

f *p*

воз - не - сет, воз - не - сет, воз - не - сет во спа - се - ні -

f *p*

-сет, и воз - не - сет, воз - не - сет крот - кі - я, воз - не - сет во спа - се - ні -

f *p*

во спа - се - ні -

145

-е, (*f*) во спа - се - ні - е, воз - не -

f

-е, воз - не - сет крот - кі - я

(*f*)

-е, во спа - се - ні - е,

f

-е, воз - не - сет, воз - не - сет во спа - се - ні - е, воз - не -

150

p

-сет крот - кі - я, крот - кі - я во спа - се - ні - е.

p

p

крот - кі - я во спа - се - ні - е.

p

-сет, воз - не - сет

КОНЦЕРТ № 2

Торжествуйте днесь вси, любящіи Сіона

Allegro maestoso

Д. I

Тор-же - ствуй - те днесь, тор-же-ствуй - те днесь

Д. II

Тор-же - ствуй - те днесь, тор-же - ствуй - те вси, лю - бя-щі-и Сі -

А.

Тор-же - ствуй - те днесь, тор-же - ствуй - те вси, лю - бя-щі-и Сі -

Т.

Тор-же - ствуй - те днесь, тор-же - ствуй - те вси, лю - бя-щі-и Сі -

Б.

Тор-же - ствуй - те днесь, тор-же - ствуй - те вси, лю - бя-щі-и Сі -

5

вси, лю - бя-щі-и Сі - о - на, тор-же-ствуй - те днесь

-о - на, тор-же-ствуй - те, тор-же - ствуй-те вси, лю - бя-щі-и Сі -

-о - на, тор-же-ствуй-те, тор-же - ствуй-те вси, лю - бя-щі-и Сі -

-о - на, тор-же-ствуй-те, тор-же - ствуй-те вси, лю - бя-щі-и Сі -

-о - на, тор-же-ствуй - те днесь вси, лю - бя-щі-и Сі -

9

вси, лю - бя-щі-и Сі - о - на, тор-же-ствуй-те, тор-же-ствуй - те

-о - на, Сі - о - на вси, лю-бя-щі-и Сі - о-на, тор-же - ствуй-те, тор-же -

-о - на, Сі - о - на вси, лю-бя-щі-и Сі - о - на, тор-же -

-о - на, Сі - о - на вси, лю-бя-щі-и Сі - о-на, тор-же - ствуй-те, тор-же -

-о - на, Сі - о - на вси, лю-бя-щі-и Сі - о-на, тор-же - ствуй-те, тор-же -

13

Solo (*p*) Tutti (*f*)

днесь, и да-ди - те хва - лу вос -

Solo (*p*) Tutti (*f*)

-ствуй - те днесь, и да-ди - те хва - лу вос-крес-ше -

Solo *p* Tutti (*f*)

-ствуй - те днесь, и да-ди - те хва - лу, да - ди - те хва - лу вос-крес-ше-му Бо -

Solo *p* Tutti (*f*)

-ствуй - те днесь, и да - ди - те, да-ди - те хва - лу вос-крес-ше -

Solo *p* Tutti (*f*)

-ствуй - те днесь, и да - ди - те хва - лу, да-ди - те хва - лу вос-крес-ше -

17

-крес - ше-му, вос - крес - ше-му Бо - гу на - ше-

-му, вос-крес - ше - му, вос-крес - ше-му Бо - гу на - ше-

-гу, вос - крес - ше-му Бо - гу на - ше - му, вос - крес - ше-му Бо - гу на - ше -

-му, вос-крес - ше - му, вос - крес - ше-му Бо - гу на - ше -

-му, вос - крес - ше - му Бо - гу на - ше -

20

-му, вос-крес - ше - му, вос-крес - ше - му Бо -

-му, вос-крес-ше-му Бо - гу, вос-крес-ше-му Бо - гу на - ше - му,

-му, вос-крес - ше - му, вос-крес - ше - му Бо -

23

p

-гу на - ше - му, Бо - гу на - ше - му,

p

-гу на - ше - му, Бо - гу на - ше - му,

p

p

28 **Largo**

Solo

И - же сво-бо -

Solo

И - же сво-бо - ди нас от ра-бо - ти вра - жі-я

Solo

Solo

И - же сво-бо - ди нас от ра-бо - ти вра - жі-я

33

-ди нас от ра-бо - ти вра - жі-я

Solo *p*

и да - ро - ва нам,

Solo *p*

и да - ро - ва нам,

Solo *p*

и да - ро - ва нам,

38

Tutti *p*

и

(Tutti) *p*

да - ро - ва нам жи - вот веч - ный и ве - лі - ю ми - лость,

(Tutti) *p*

и

Tutti *p*

да - ро - ва нам жи - вот и ве - лі - ю ми - лость,

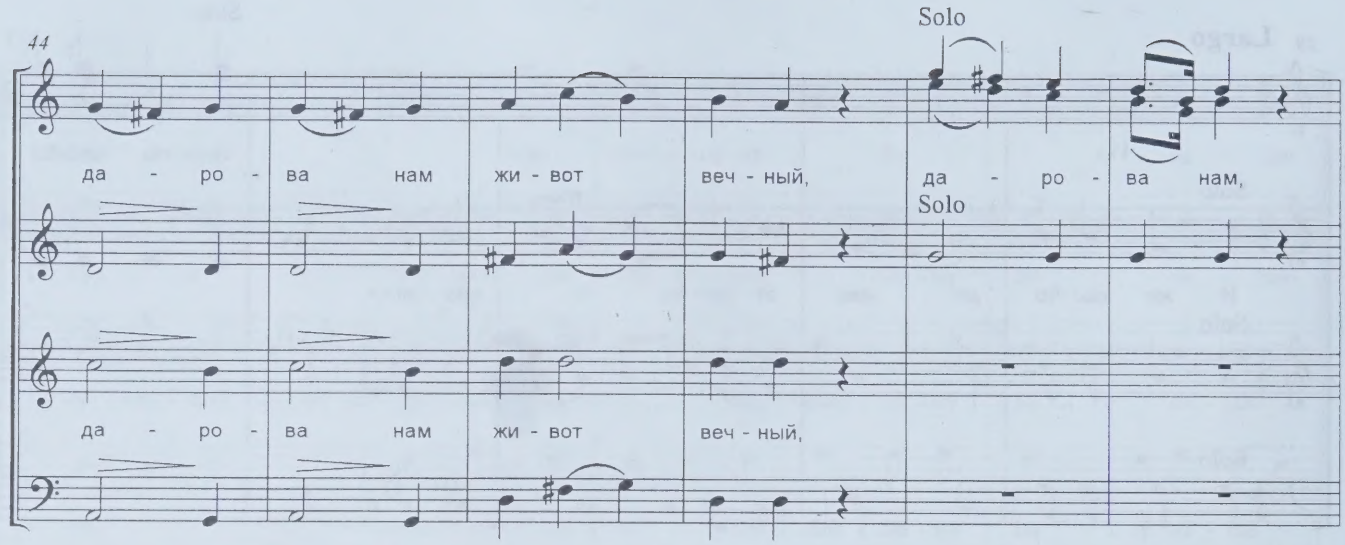
44
Solo
да - ро - ва нам жи - вот веч - ный, да - ро - ва нам,
Solo
да - ро - ва нам жи - вот веч - ный,

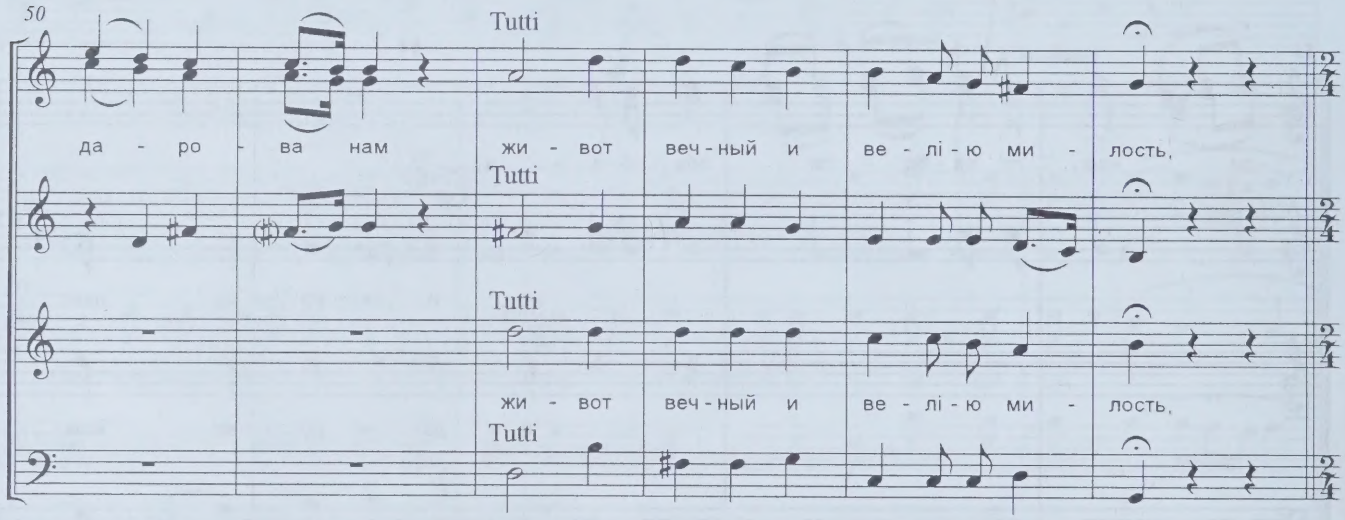
50
Tutti
да - ро - ва нам жи - вот веч - ный и ве - лі - ю ми - лость,
Tutti
Tutti
жи - вот веч - ный и ве - лі - ю ми - лость,
Tutti

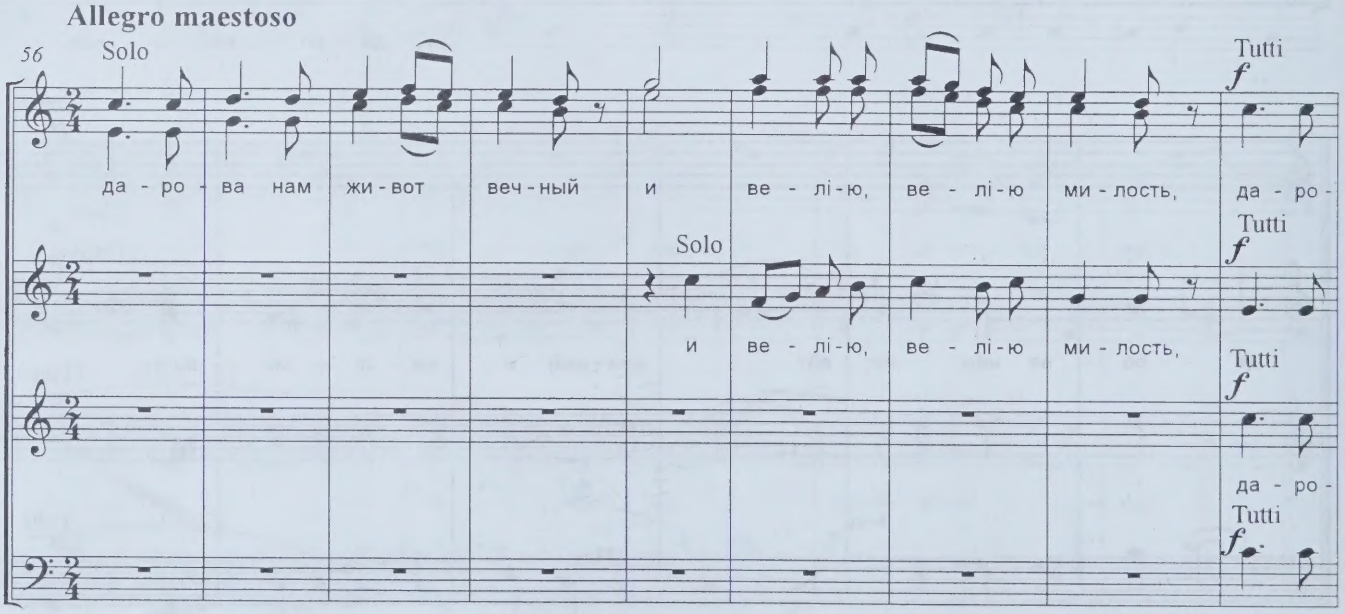
Allegro maestoso
56
Solo
да - ро - ва нам жи - вот веч - ный и ве - лі - ю, ве - лі - ю ми - лость, да - ро -
Tutti
f
Solo
и ве - лі - ю, ве - лі - ю ми - лость,
Tutti
f
Tutti
f
да - ро -
Tutti
f

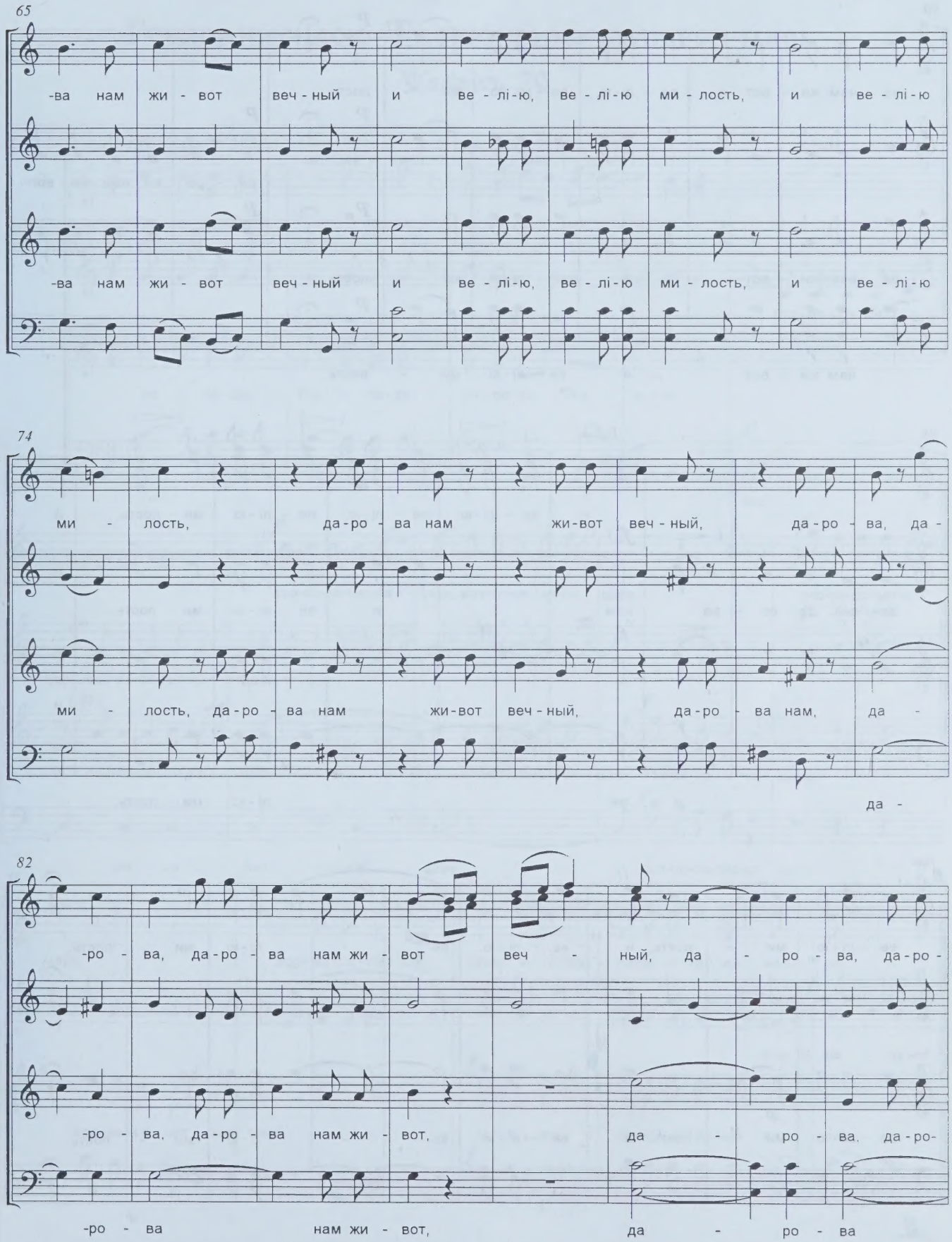
65
-ва нам жи - вот веч - ный и ве - лі - ю, ве - лі - ю ми - лость, и ве - лі - ю
-ва нам жи - вот веч - ный и ве - лі - ю, ве - лі - ю ми - лость, и ве - лі - ю
74
ми - лость, да - ро - ва нам жи - вот веч - ный, да - ро - ва, да -
ми - лость, да - ро - ва нам жи - вот веч - ный, да - ро - ва нам, да -
да -
82
-ро - ва, да - ро - ва нам жи - вот веч - ный, да - ро - ва, да - ро -
-ро - ва, да - ро - ва нам жи - вот, да - ро - ва, да - ро -
-ро - ва нам жи - вот, да - ро - ва

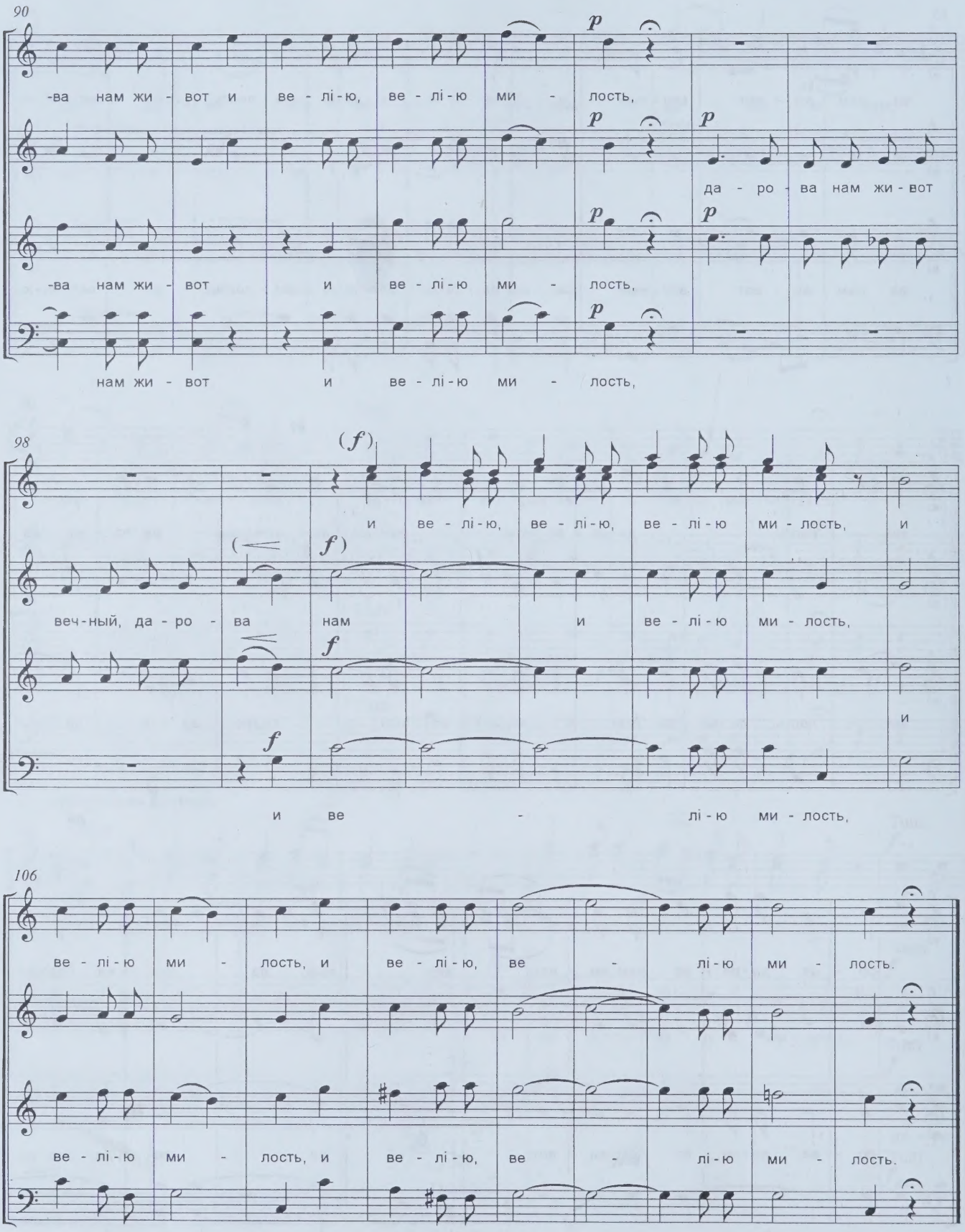
90
-ва нам жи - вот и ве - лі - ю, ве - лі - ю ми - лость,
да - ро - ва нам жи - вот
-ва нам жи - вот и ве - лі - ю ми - лость,
нам жи - вот и ве - лі - ю ми - лость,
98
и ве - лі - ю, ве - лі - ю, ве - лі - ю ми - лость, и
веч - ный, да - ро - ва нам и ве - лі - ю ми - лость,
и
и ве - лі - ю ми - лость,
106
ве - лі - ю ми - лость, и ве - лі - ю, ве - лі - ю ми - лость.
ве - лі - ю ми - лость, и ве - лі - ю, ве - лі - ю ми - лость.

КОНЦЕРТ № 3

Господи, силою Твоею возвеселится царь

Ѱаломъ 20

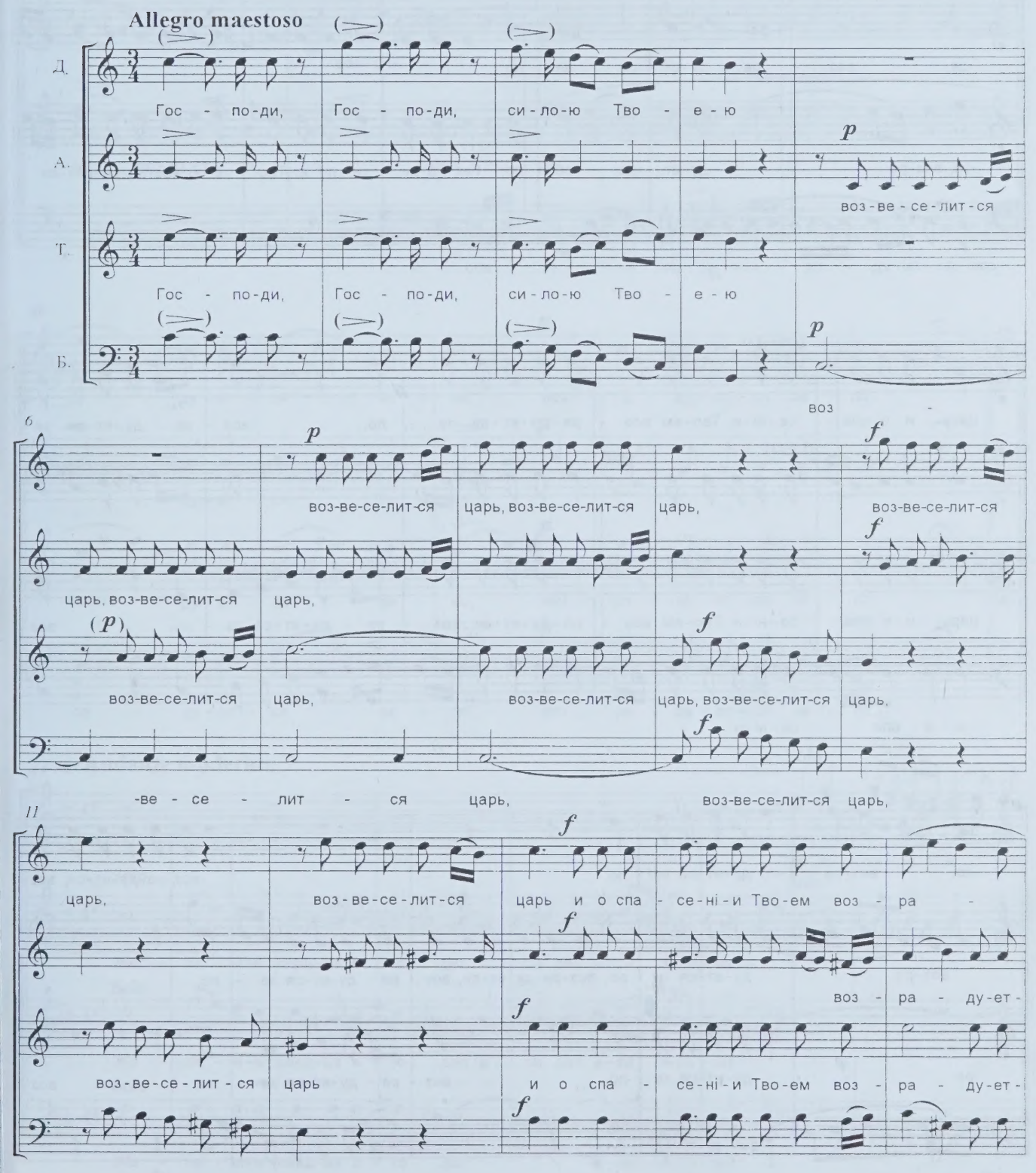

16

-ду-ет-ся, воз - ра - ду-ет - ся зе - ло; Гос-по-ди, си - ло-ю Тво - е-ю воз-ве-се-лит-ся

-ся, воз - ра - ду-ет - ся зе - ло,

-ся, воз-ра - ду-ет - ся зе - ло; Гос-по-ди, си - ло-ю Тво - е-ю воз-ве-се-лит-ся

22

царь и о спа - се-ні-и Тво-ем воз - ра-ду-ет-ся зе - ло, воз - ра - ду-ет-ся зе -

царь и о спа - се-ні-и Тво-ем воз - ра-ду-ет-ся, воз - ра - ду-ет-ся зе - ло, воз -

и о спа - се-ні-и

27

-ло, воз-ра - ду-ет-ся зе - ло, воз-ра-ду-ет-ся, воз -

воз-ра - ду-ет-ся зе - ло, воз-ра-ду-ет-ся, воз - ра - ду-ет-ся зе - ло,

-ра - ду-ет-ся зе - ло, воз - ра - ду-ет-ся зе - ло, воз -

32

-ра - ду - ет - ся зе - ло, воз - ра-

воз - ра-

-ра - ду - ет - ся зе - ло, воз - ра-

и о спа - се - ні - и Тво - ем воз - ра - ду - ет - ся, воз -

36

p

-ду - ет - ся зе - ло, воз - ра - ду - ет - ся зе - ло.

-ду - ет - ся зе - ло,

-ду - ет - ся зе - ло, воз - ра - ду - ет - ся зе - ло.

-ра - ду - ет - ся зе - ло, воз - ра - ду - ет - ся зе - ло.

41 **Andante moderato** *)

Solo

и хо - те - ні - я уст -

Solo

Же - ла - ні - е серд - ца е - го дал е - си, дал е - си е - му,

Solo

Же - ла - ні - е серд - ца е - го дал е - си, дал е - си е - му,

Solo

Же - ла - ні - е серд - ца е - го дал е - си е - му,

*) В начале части Andante moderato в ключе выставлен "si♭", а в конце части (после заключительной ферматы) – "si♮". Вся часть, кроме начала, напечатана без ключевых знаков.

47

Tutti *p*

-ну е - го, не - си ли - шил, не -

Tutti *p*

Solo

Tutti *p*

и хо - те - ні - я уст - ну е - го не - си ли - шил, не -

Solo

Tutti *p*

52

Solo

-си ли - шил е - го, и хо - те - ні - я уст - ну е - го, и хо - те - ні - я уст -

Solo

-си ли - шил е - го,

57

Tutti *p* *p*

-ну е - го не - си ли - шил, не - си ли - шил е - го, я - ко пред - ва -

Tutti *p* *p*

Tutti *p* *p*

не - си ли - шил, не - си ли - шил е - го, я - ко пред - ва -

Tutti *p* *p*

63

Solo *p*

-рил е-си е - го бла-го-сло - ве-ні-ем бла - го - стын-ным,

Solo *p*

Solo (*p*)

по-ло - жил е-си на гла-

Solo *p*

-рил е-си е - го

Solo *p*

по-ло - жил е-си на гла-

бла-го-сло - ве-ні-ем бла-гос - тын-ным,

68

Tutti *p*

Solo

по - ло - жил е - си на гла - ве е-го ве - нец от ка-ме-не

Tutti *p*

-ве е - го, по - ло - жил е-си на гла - ве е-го, на гла - ве е-го ве - нец от

Tutti *p*

-ве е - го, по - ло - жил е-си на гла - ве е-го, на гла - ве е-го ве - нец

Tutti *p*

по - ло - жил е - си на гла - ве е-го ве - нец

73

Tutti *pp*

чест - на, от ка-ме-не чест - на, от ка-ме-не чест - на, жи-во - та про-

Tutti *pp*

ка - ме-не чест - на, от ка-ме-не, от ка-ме-не чест - на,

Tutti *pp*

от ка-ме-не, от ка-ме-не чест - на, жи-во - та про-

Tutti *pp*

78

-сил есть, про - сил есть у Те - бе, и дал е - си, дал е - си е - му дол - го -

-сил есть, про - сил есть у Те - бе, и дал е - си, дал е - си е - му дол - го -

84

-ту дній во век ве - ка, во век, во век ве - ка.

во век ве - ка, во век ве - ка.

-ту дній во век ве - ка, во век, во век ве - ка, во век ве - ка.

Allegro

91

Solo

Ве - лі - я сла - ва е - го, ве - лі - я сла - ва е - го, ве - лі - я сла - ва е -

Tutti

Solo

Tutti

Tutti

Ве - лі - я сла - ва е -

Tutti

97

-го спа - се - ні - ем Тво - им, ве - лі - я сла - ва е - го, сла - ва, сла - ва е -

-го спа - се - ні - ем Тво - им, *f* ве - лі - я сла - ва, сла - ва е -

f

103

Solo *p* -го спа - се - ні - ем Тво - им, Tutti ве - лі - я

Solo *p* Tutti

Solo *p* -го, спа - се - ні - ем Тво - им, Tutti ве - лі - я

Tutti ве - лі - я сла -

109

сла - ва, сла - ва е - го спа - Solo се - ні - ем Тво -

Solo

Solo сла - ва, сла - ва е - го спа - се - ні - ем Тво -

-ва, сла - ва е - го, сла - ва е - го,

115

Tutti

-им, ве - лі - я сла - ва е - го спа - се -

Tutti

ве - лі - я сла - ва е - го, ве - лі - я сла - ва е - го спа - се - ні - ем, спа -

Tutti

-им, ве - лі - я сла - ва е - го, ве - лі - я сла - ва е - го спа - се - ні - ем, спа -

Tutti

ве - лі - я сла - ва, ве - лі - я сла - ва е - го спа - се -

121

-ні - ем Тво - им, сла - ву и ве - ле - ле - пі - е воз - ло - жи - ши, воз - ло - жи - ши на не -

-се - ні - ем Тво - им,

-се - ні - ем Тво - им, сла - ву и ве - ле - ле - пі - е воз - ло -

-ні - ем Тво - им,

127

Solo

-го, сла - ву и ве - ле - ле - пі - е воз - ло - жи - ши на не - го, воз - ло - жи - ши, воз - ло -

Solo

воз - ло -

-жи - ши, воз - ло - жи - ши на не - го, воз - ло - жи - ши на не - го,

сла - ву и ве - ле - ле - пі - е воз - ло - жи - ши на не - го,

133

Tutti

-жи - ши на не - го, сла - ву и ве-ле - ле-пі-е, сла - ву и ве-ле-

Tutti

-жи - ши на не - го,

Tutti

сла-ву и ве-ле - ле-пі-е, сла - ву и ве-ле - ле-пі-е,

139

Solo

Tutti

-ле-пі-е воз-ло - жи - ши, воз-ло - жи - ши, воз-ло - жи-ши на не - го, сла-ву и ве - ле-

Solo

Tutti

Tutti

сла-ву и ве - ле-

Solo

Tutti

сла - ву и ве-ле - ле-пі-е воз-ло - жи - ши, воз-ло - жи-ши на не - го,

145

Solo

-ле - пі - е воз-ло - жи - ши на не - го, воз - ло - жи - ши, воз-ло - жи - ши на не-

Solo

воз - ло - жи - ши на не-

-ле - пі - е воз-ло - жи - ши на не - го,

151

Tutti

-го, сла - ву и ве-ле - ле-пі-е, сла - ву и ве-ле - ле-пі-е воз-ло - жи - ши, воз-ло -

Solo

Tutti

-го,

Solo

Tutti

сла-ву и ве-ле - ле-пі-е, сла - ву и ве-ле - ле-пі-е, сла - ву и ве-ле - ле-пі-е воз-ло -

Solo

157

-жи - ши, воз-ло - жи-ши на не - го, воз-ло - жи - ши на не - го, сла-ву и ве - ле -

Tutti *f*

Tutti *f*

Tutti *f*

воз-ло - жи - ши на не - го, сла - ву и

Tutti *f*

-жи - ши, воз-ло - жи-ши на не - го, воз-ло - жи - ши на не - го, сла - ву и

163

-ле-пі-е воз-ло - жи - ши, воз-ло - жи - ши, воз - ло - жи - ши на не - го.

ве - ле - ле-пі-е воз-ло - жи - ши, воз - ло - жи - ши на не - го.

ве - ле - ле-пі - е воз - ло - жи - ши на не - го.

КОНЦЕРТ № 4

Воскликните Господеви вся земля

Ψаломъ 65, (80)

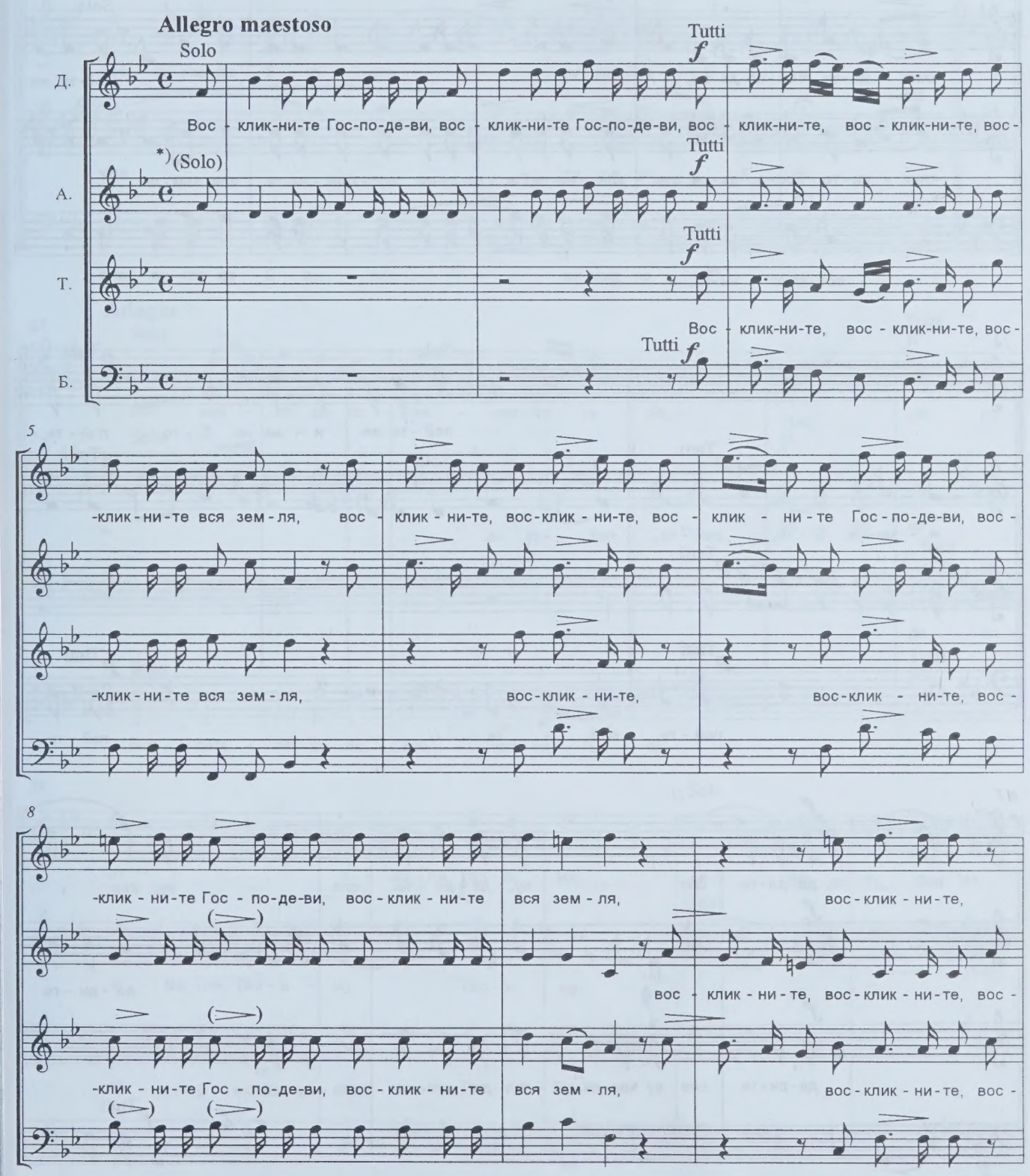

*) Указание автора отсутствует во всех случаях, когда материал заключен в скобки.

11

вос-клик - ни-те, вос - клик - ни-те Гос - по-де-ви, вос-клик - ни-те вся зем - ля!

-клик - ни-те Гос-по-де-ви,

Solo

Пой-те же

Solo

-клик - ни-те Гос-по-де-ви, вос - клик - ни-те Гос - по-де-ви, вос-клик - ни-те вся зем - ля!

вос-клик - ни-те,

14

Solo

p Tutti

пой - те же и - ме-ни Е - го, пой - те,

p Tutti

и - ме-ни Е - го, пой - те,

Solo

пой - те,

p Tutti

p Tutti

пой - те,

p Tutti

пой - те,

17

f

пой - те, да-ди-те сла - ву, да - ди - те сла - ву, сла -

f

да - ди - те

f

да-ди-те сла - ву хва-ле Е - го, да - ди - те сла - ву хва-ле Е - го,

f Tutti

пой - те,

да - ди - те

20

-ву хва - ле Е - го.

сла - ву хва - ле Е - го, сла - ву хва - ле Е - го.

сла - ву хва - ле Е - го.

сла - ву хва - ле Е - го, сла - ву хва - ле Е - го.

Adagio

23

Solo

Вся зем - ля да по - кло - нит - ся Те - бе,

Tutti *p*

да по -

Solo

Tutti *p*

да по - ет

p Tutti

да по -

Solo

Tutti *p*

Вся зем - ля да по - кло - нит - ся Те - бе,

29

-ет и - ме - ни Тво - е - му,

Solo

да по - ет же

Solo

и - ме - ни Тво - е - му, Тво - е - му,

-ет и - ме - ни Тво - е - му,

34

Tutti

и - ме - ни Тво - е - му, Выш - ній; вся зем - ля да по -

Solo

Tutti

Solo

вся зем - ля да по -

Tutti

и - ме - ни Тво - е - му, Выш - ній;

Tutti

39

-кло - нит - ся Те - бе, да по - ет, да по - ет

Tutti *p*

-кло - нит - ся Те - бе,

Tutti *p*

p Tutti

да по - ет, да по - ет, да по - ет

Tutti *p*

да по - ет, да по - ет

45

и - ме - ни Тво - е - му, Выш - ній; вся зем - ля да по - кло - нит - ся Те -

*) Solo

*) Solo

и - ме - ни Тво - е - му, Выш - ній; вся зем - ля да по - кло - нит - ся Те -

*) Указание "Solo", видимо, ошибочно.

52

Solo — Tutti

-бе, да по - ет же и - ме - ни Тво - е - му, Выш - ній.

Solo — Tutti

Tutti

-бе, и - ме - ни Тво - е - му, Выш - ній.

Tutti

58

Allegro moderato

Вос - тру - би - те в но - во - ме - ся - чі - и тру - бо - ю, вос - тру - би - те в но - во -

61

-ме - ся - чі - и тру - бо - ю, вос - тру - би - те, вос - тру - би - те в но - во - ме - ся - чі - и тру -

вос - тру - би - те, вос - тру - би - те,

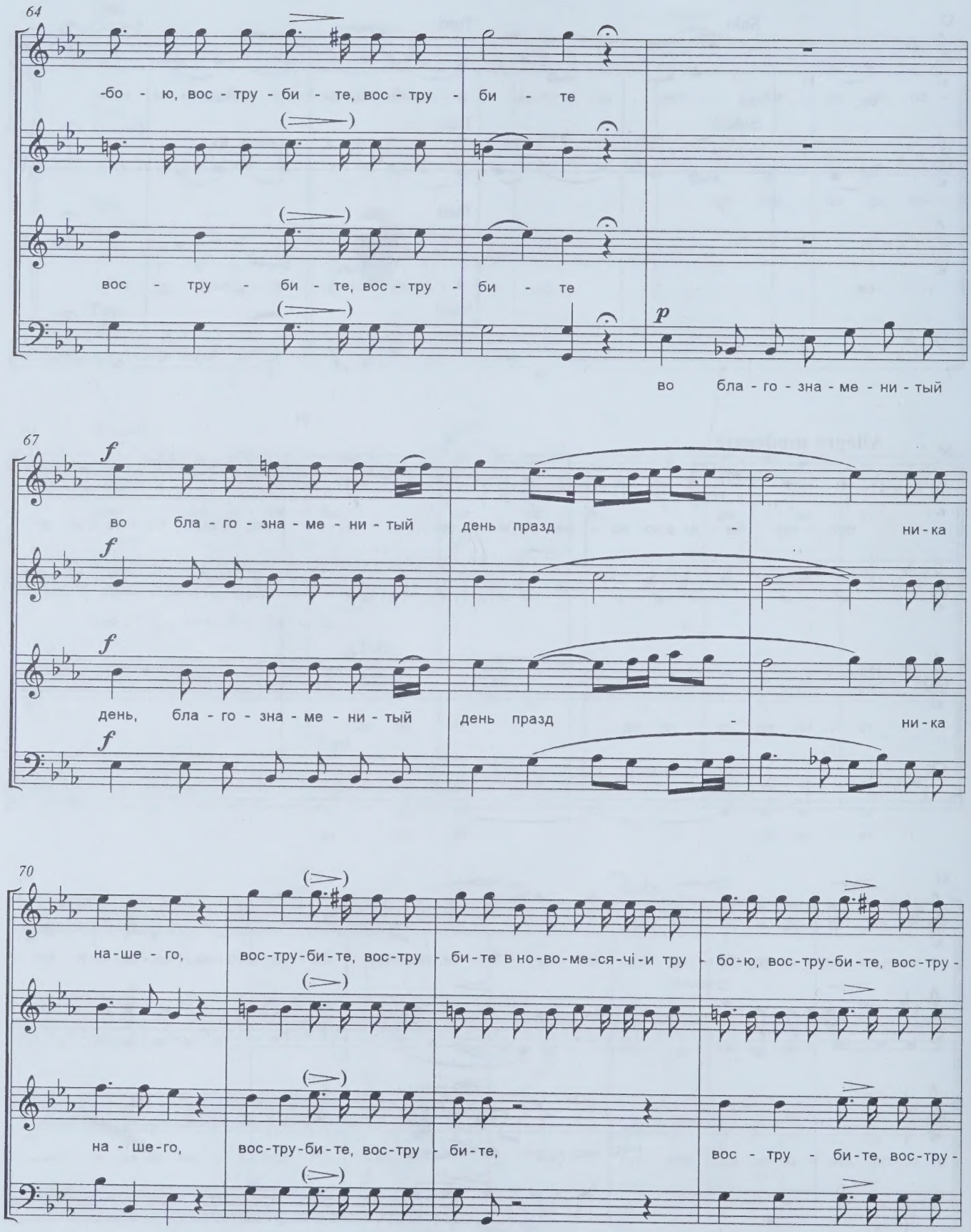
64
-бо - ю, вос - тру - би - те, вос - тру - би - те
вос - тру - би - те, вос - тру - би - те
p
во бла - го - зна - ме - ни - тый
67
f
во бла - го - зна - ме - ни - тый день празд - ни - ка
f
f
день, бла - го - зна - ме - ни - тый день празд - ни - ка
f
70
на - ше - го, вос - тру - би - те, вос - тру - би - те в но - во - ме - ся - чі - и тру - бо - ю, вос - тру - би - те, вос - тру -
на - ше - го, вос - тру - би - те, вос - тру - би - те, вос - тру - би - те, вос - тру -

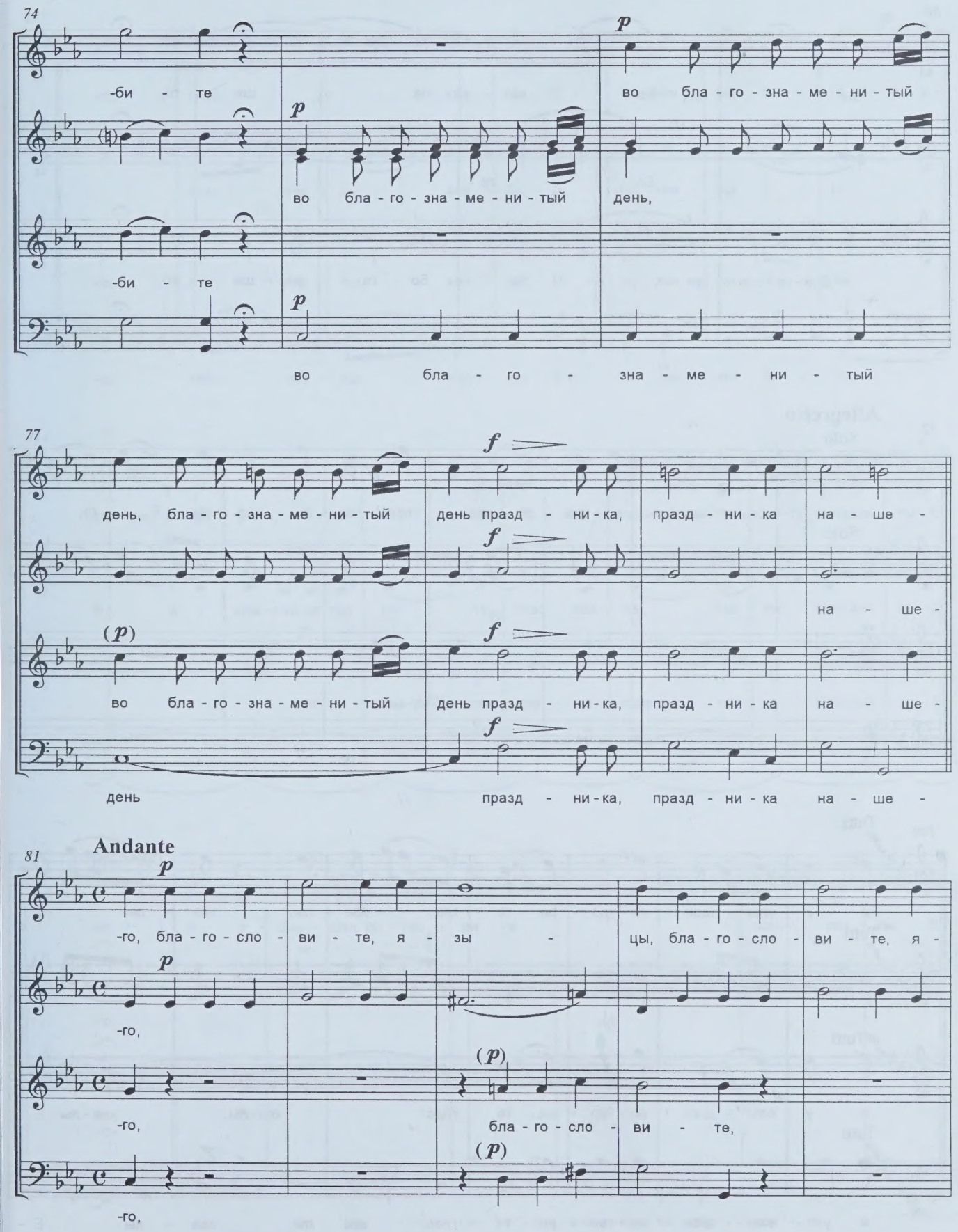
74
-би - те
во бла - го - зна - ме - ни - тый
во бла - го - зна - ме - ни - тый день,
-би - те
во бла - го - зна - ме - ни - тый
77
день, бла - го - зна - ме - ни - тый
день празд - ни - ка, празд - ни - ка на - ше -
на - ше -
во бла - го - зна - ме - ни - тый
день празд - ни - ка, празд - ни - ка на - ше -
день
празд - ни - ка, празд - ни - ка на - ше -
Andante
81
-го, бла - го - сло - ви - те, я - зы - цы, бла - го - сло - ви - те, я -
-го,
-го,
бла - го - сло - ви - те,
-го,

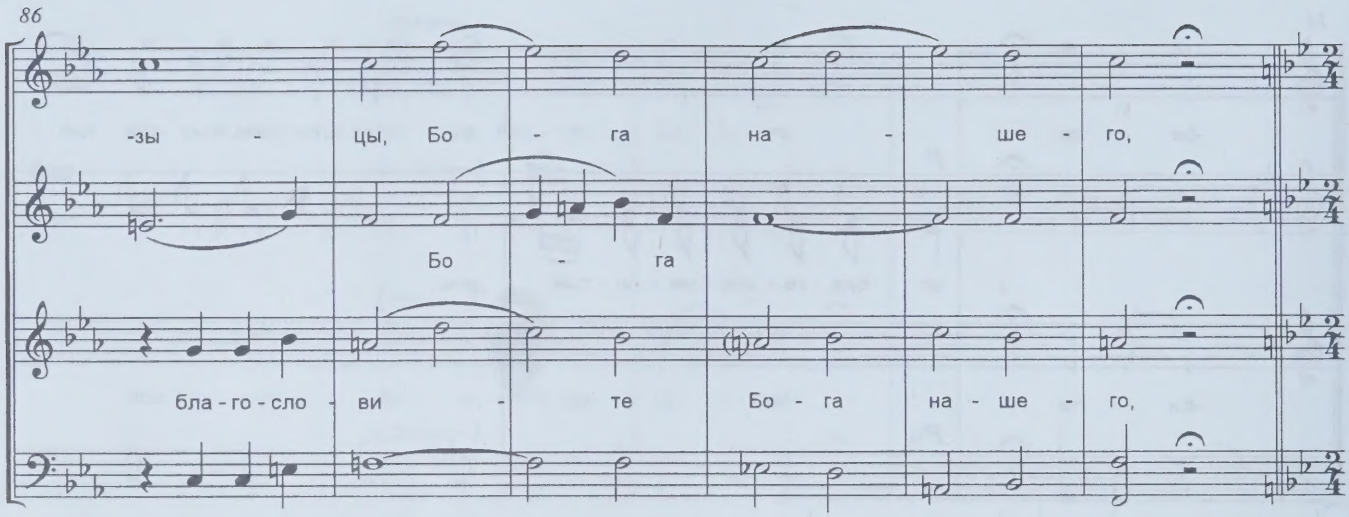
86
-зы - цы, Бо - га на - ше - го,
Бо - га
бла - го - сло - ви - те Бо - га на - ше - го,

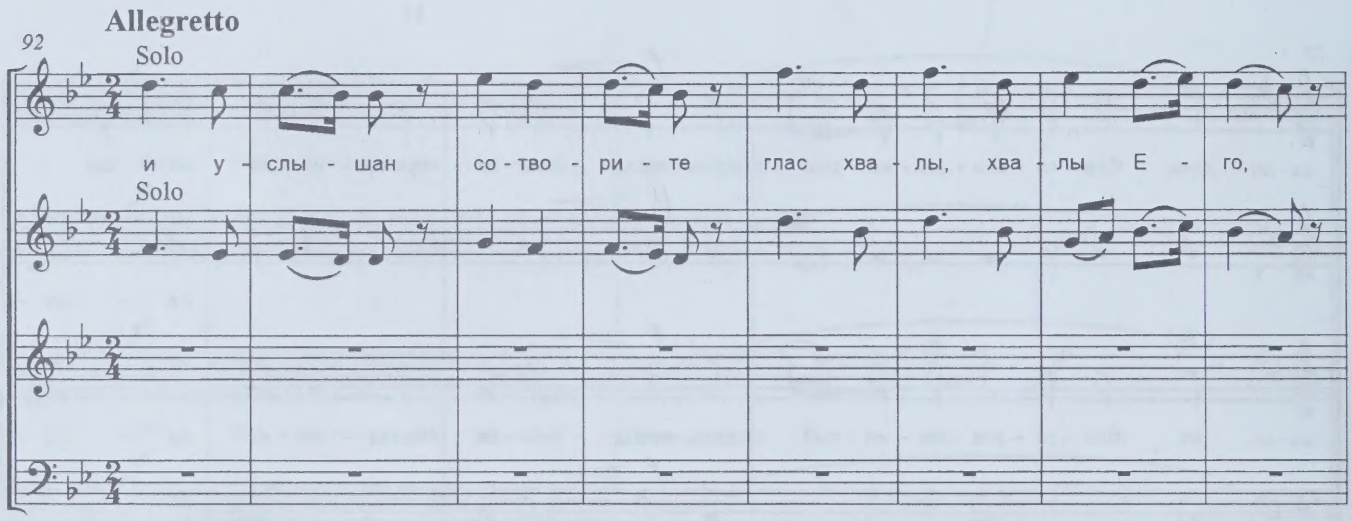
Allegretto
92
Solo
и у - слы - шан со - тво - ри - те глас хва - лы, хва - лы Е - го,
Solo

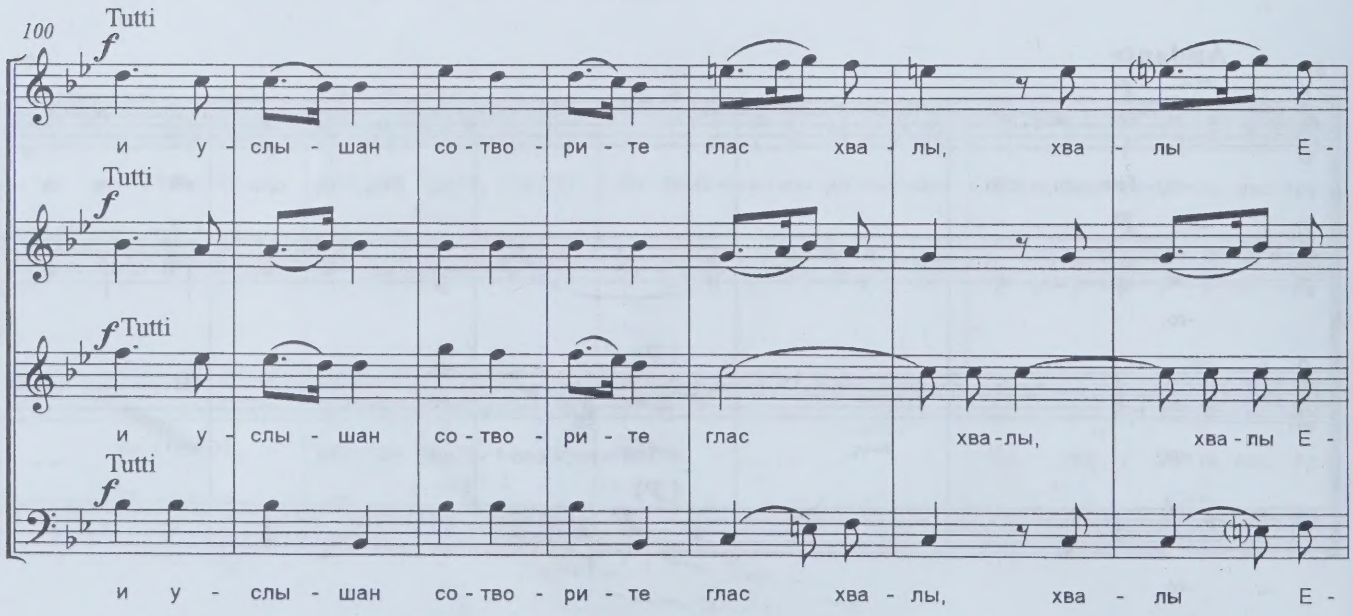
100
Tutti
f
и у - слы - шан со - тво - ри - те глас хва - лы, хва - лы Е -
Tutti
f
f Tutti
и у - слы - шан со - тво - ри - те глас хва - лы, хва - лы Е -
Tutti
f
и у - слы - шан со - тво - ри - те глас хва - лы, хва - лы Е -

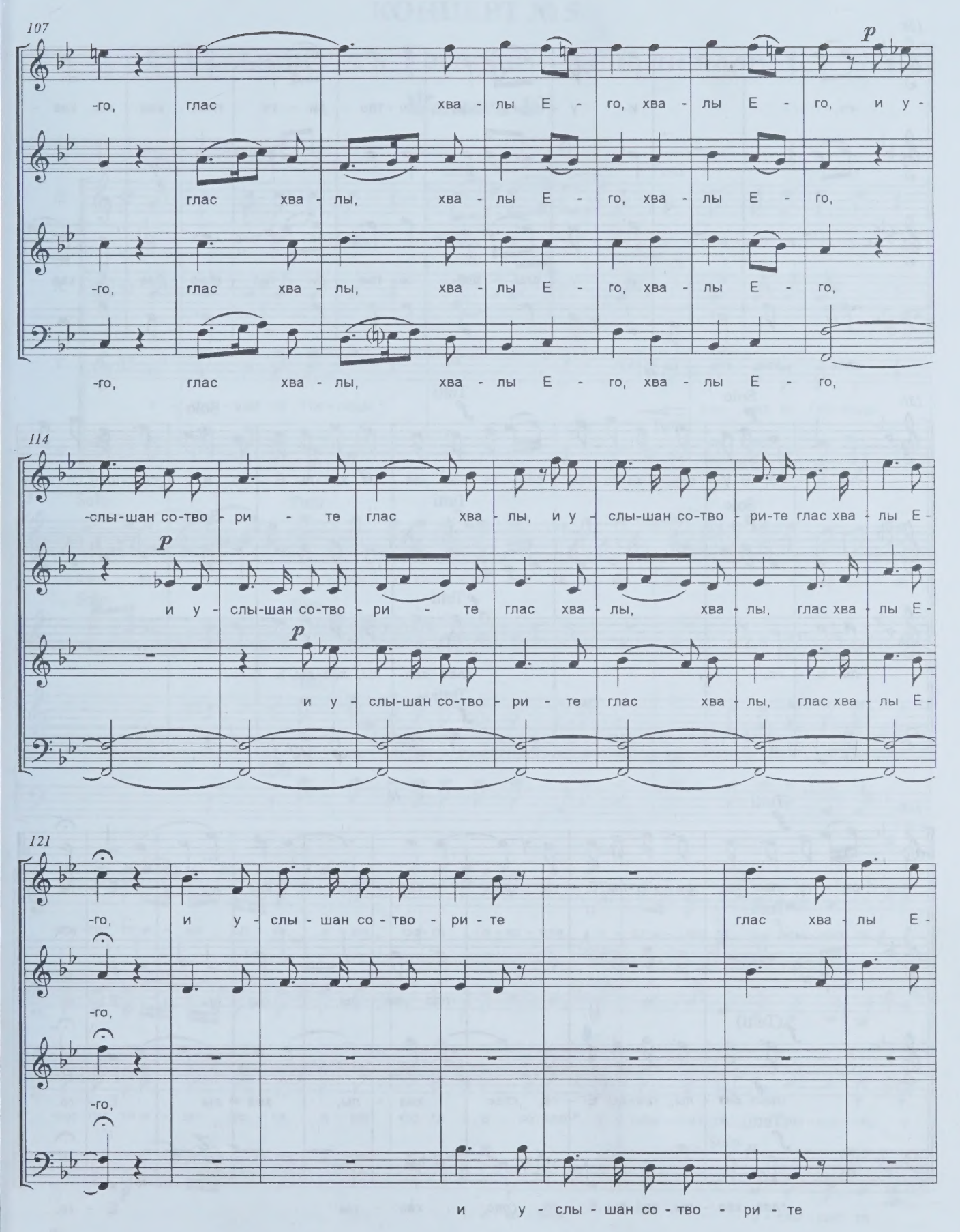
107
-го, глас хва - лы Е - го, хва - лы Е - го, и у -
p
глас хва - лы, хва - лы Е - го, хва - лы Е - го,
-го, глас хва - лы, хва - лы Е - го, хва - лы Е - го,
-го, глас хва - лы, хва - лы Е - го, хва - лы Е - го,
114
-слы-шан со-тво - ри - те глас хва - лы, и у - слы-шан со-тво - ри-те глас хва - лы Е -
p
и у - слы-шан со-тво - ри - те глас хва - лы, хва - лы, глас хва - лы Е -
p
и у - слы-шан со-тво - ри - те глас хва - лы, глас хва - лы Е -
121
-го, и у - слы - шан со - тво - ри - те глас хва - лы Е -
-го,
-го,
и у - слы - шан со - тво - ри - те

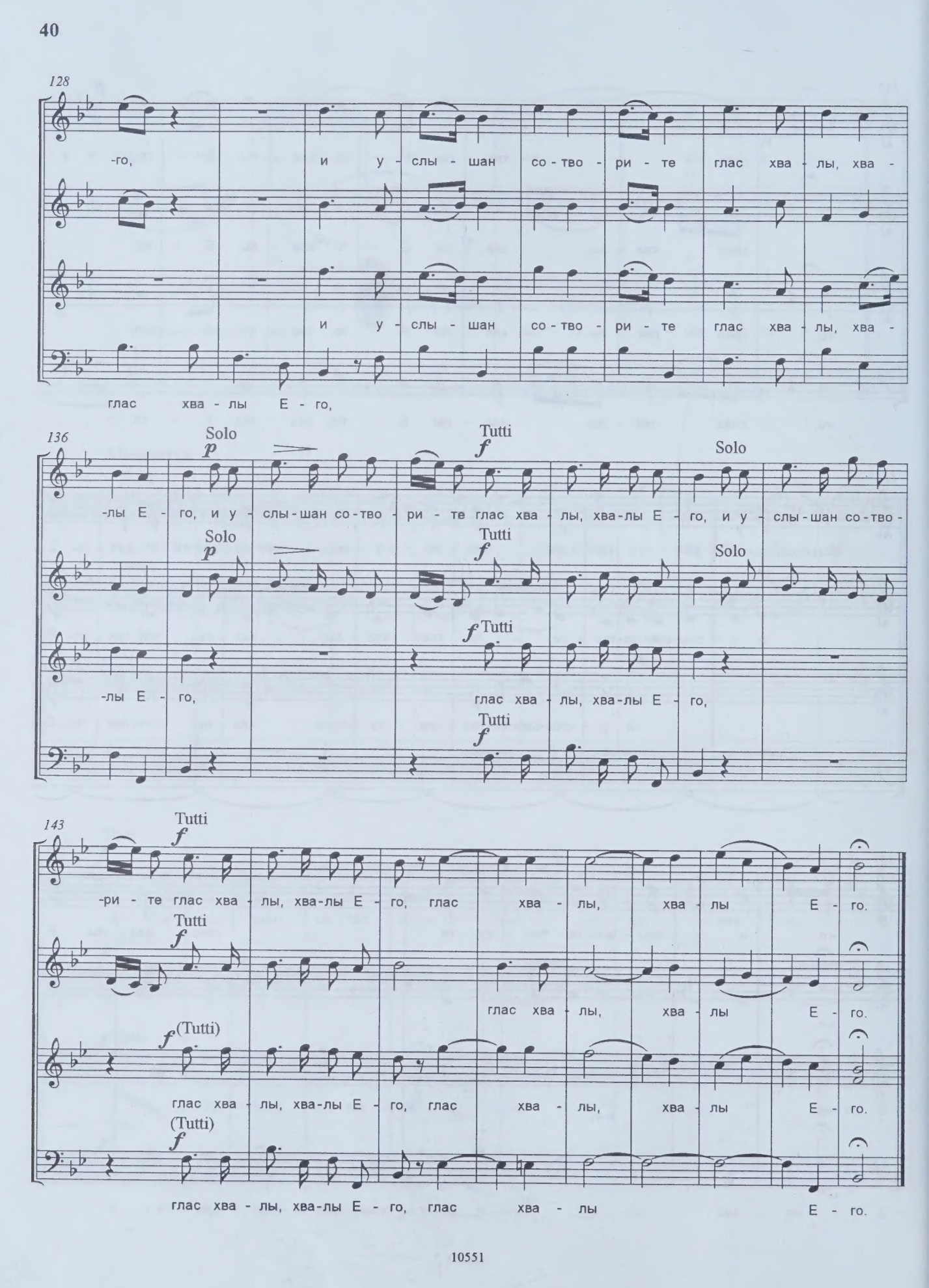
128
-го, и у - слы - шан со - тво - ри - те глас хва - лы, хва -
и у - слы - шан со - тво - ри - те глас хва - лы, хва -
глас хва - лы Е - го,
136
Solo
p
Tutti
f
Solo
-лы Е - го, и у - слы - шан со - тво - ри - те глас хва - лы, хва - лы Е - го, и у - слы - шан со - тво -
Solo
p
Tutti
f
Solo
-лы Е - го,
f Tutti
глас хва - лы, хва - лы Е - го,
Tutti
f
143
Tutti
f
-ри - те глас хва - лы, хва - лы Е - го, глас хва - лы, хва - лы Е - го.
Tutti
f
глас хва - лы, хва - лы Е - го.
f (Tutti)
глас хва - лы, хва - лы Е - го, глас хва - лы, хва - лы Е - го.
(Tutti)
f
глас хва - лы, хва - лы Е - го, глас хва - лы Е - го.

КОНЦЕРТ № 5

Услышит тя Господь в день печали

Ѱаломъ 19

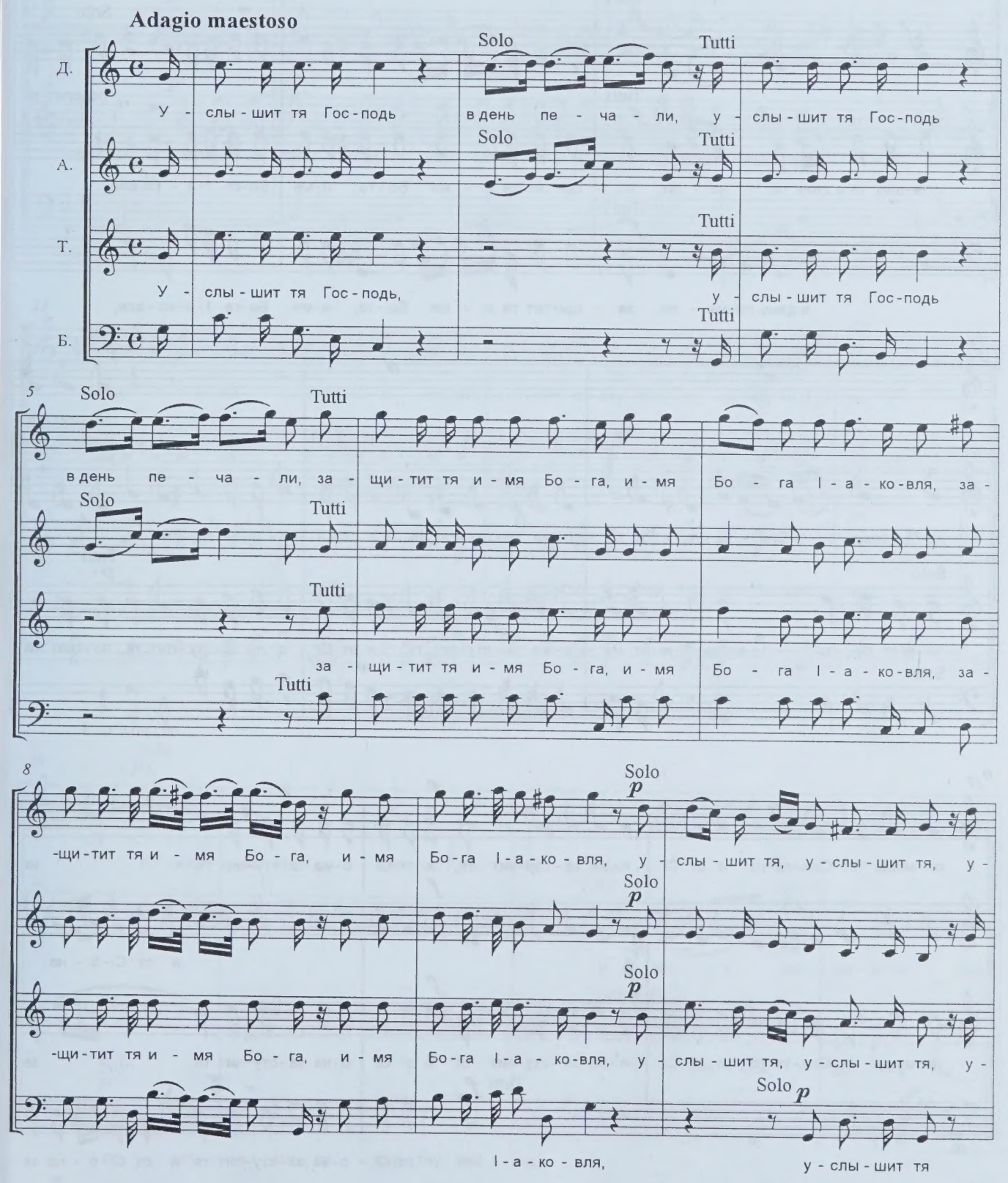

11

*) Tutti *f*

-слы-шит тя в день пе - ча - ли, за - щи-тит тя и - мя Бо - га, и-мя Бо-га І-а-ко-вля,

Tutti *f* Solo

по-слет ти

Tutti *f*

-слы-шит тя в день пе - ча - ли, за - щи-тит тя и - мя Бо - га, и-мя Бо-га І-а - ко-вля,

Tutti *p* *f*

в день пе-ча - ли, за - щи-тит тя и - мя Бо - га, и-мя Бо-га І-а-ко - вля,

14

Tutti *p*

по-слет ти

Tutti *p*

по - мощь от Свя - та - го и от Сі - о-на за-сту-пит тя, и от Сі - о-на за-сту-пит тя,

Solo Tutti *p*

по-слет ти по - мощь и от Сі - о-на за-сту-пит тя, и от Сі - о-на за-сту-пит тя, по-слет ти

Solo

17

f

по-мощь от Свя-та-го и от Сі - о-на за-сту-пит тя, и от Сі - о-на за-сту-пит тя, за-

f

и от Сі-о - на

f

по-мощь от Свя-та-го и от Сі - о-на за-сту-пит тя, и от Сі - о-на за-сту-пит тя, за-

Tutti *f*

и от Сі - о-на за-сту-пит тя, и от Сі-о - на за-

*) Материал, заключенный в скобки, здесь и далее у автора отсутствует.

20

p

-сту-пит тя, по-слет ти по - мощь от Свя-та-го и от Сі - о - на за-сту - пит тя, и от Сі-о - на,

p

p

-сту-пит тя, по-слет ти по - мощь от Свя - та-го и от Сі - о - на за-сту - пит тя, и от Сі-

p

-сту-пит тя, за - сту - пит тя,

23

и от Сі-о - на, и от Сі-о - на за - сту-пит, за-сту-пит тя, за-сту-пит тя,

-о - на, и от Сі-о - на, и от Сі - о - на за-сту-пит тя, за-сту-пит тя,

Larahetto

26

Solo (*p*)

по-мя - нет вся-ку жер-тву тво - ю,

Solo (*p*)

и все - сож - же-ні-е тво-

Solo (*p*)

и все-сож - же-ні-е тво -

Solo *p*

по - мя - нет вся-ку жер-тву тво - ю,

32

Tutti *p*

и все - сож - же - ні - е тво - е туч - но,

Tutti *p*

-е туч - но, туч - но бу - ди, и все - сож - же - ні - е тво - е туч - но,

Tutti *p*

-е туч - но, туч - но бу - ди, и все - сож - же - ні - е тво - е

Tutti *p*

38

Solo

туч - но бу - ди, и все - сож - же - ні - е тво - е туч - но, туч - но бу -

Solo

туч - но бу - ди,

туч - но бу - ди,

Solo *p*

и все - сож - же - ні - е туч - но бу -

44

-ди.

Solo (*p*)

и весь со - вет твой ис -

Solo

Даст ти Гос - подь по серд - цу тво - е - му, по серд - цу тво - е - му

Solo *p*

и весь со -

Solo

-ди.

Solo *p*

и

50

-пол - нит, и весь со-вет твой ис - пол - нит, весь со - вет твой

-вет твой ис-пол - нит, и весь со - вет твой ис-пол - нит, весь со - вет твой

весь со-вет твой ис - пол - нит, и весь со-вет твой ис - пол-нит, со - вет твой

55

Tutti *p*

и весь со - вет твой ис-пол - нит, весь со - вет твой ис-пол-

Tutti *p*

ис - пол - нит и весь со - вет твой ис-пол - нит, и весь со - вет твой ис-пол-

Tutti *p*

ис-пол - нит, и весь со - вет твой ис-пол - нит, и весь со - вет твой ис-пол-

(Tutti) (*p*)

ис - пол - нит, весь со - вет, весь со - вет твой ис-пол-

60 **Largo**

-нит. Гос - по-ди, спа-си ца - ря, спа-си, спа-си ца - ря, Гос - по-ди, спа-си ца-

-нит.

-нит. Гос - по - ди, спа-си ца - ря,

-нит.

63

-ря, спа-си, спа-си ца-ря, спа-си ца-ря, спа-си ца-ря,

Гос-по-ди, спа-си ца-ря, спа-си ца-ря, спа-си ца-ря,

67 **Allegretto**

Solo

и у-слы-ши ны, у-слы-ши ны, в онь же а-ще день при-зо-вем Тя, и у-

Solo

и у-слы-ши ны, в онь же день при-зо-вем Тя,

Solo

p

и у-

72

Tutti

(*f*)

-слы-ши, у-слы-ши ны, в онь же а-ще день при-зо-вем Тя, у-

(Tutti) (*f*)

Tutti

f

и у-слы-ши ны, у-

Tutti

f

-слы-ши ны,

77

Solo *p*

-слы - ши ны, в онь же а - ще день при-зо-вем,

Solo *p*

у - слы - ши ны,

Solo *p*

-слы - ши ны, в онь же а - ще день при-зо - вем Тя, в онь же день при - зо -

82

Tutti (*f*)

при-зо-вем Тя, у-слы-ши ны, в онь же а - ще день при-зо-вем, при-зо-вем

Tutti (*f*)

-вем, при-зо-вем Тя,

Tutti (*f*)

у - слы-ши ны, в онь же день при-зо - вем, при-зо-вем

87

Solo (*p*)

Тя, в онь же а - ще день при-зо-вем, при-зо-вем Тя,

Solo *p*

Tutti

и у - слы - ши ны, у -

Solo *p*

Tutti

в онь же день при - зо - вем, при-зо-вем Тя,

Tutti

Тя, и у - слы -

93

Solo

и у - слы - ши, у - слы - ши ны, в онь же

Solo

-слы - ши ны, в онь же день при-зо-вем Тя,

Solo

p

у - слы - ши, в онь

-ши ны,

98

Tutti *f*

а - ще день при - зо - вем Тя, у - слы - ши ны, в онь же а - ще день при - зо -

Tutti *f*

Tutti *f*

же день, и у - слы - ши ны, в онь же а - ще день при - зо -

Tutti *f*

103

-вем, при - зо - вем Тя, и у - слы - ши ны, у - слы - ши ны, в онь же а - ще день при - зо -

-вем, при - зо - вем Тя, у - слы - ши ны, при - зо -

108

Solo

-вем, при - зо - вем Тя, и у - слы - ши, у - слы - ши ны, в онь же

Solo

Solo

p

-вем, при - зо - вем Тя, и у - слы - ши ны,

114

Tutti

f

а - ще день при - зо - вем Тя, у - слы - ши ны, в онь же а - ще день при - зо -

Tutti

f

Tutti

f

в онь же день, и у - слы - ши ны, в онь же а - ще день при - зо -

(Tutti)

f

119

p

-вем, при - зо - вем Тя, в онь же а - ще день при - зо - вем Тя.

p

p

-вем, при - зо - вем Тя, в онь же а - ще день при - зо - вем Тя.

p

КОНЦЕРТ № 6

Слава во вышних Богу

Allegro

Д. Сла - ва во выш - них Бо - гу, сла - ва во выш - них

А. сла - ва во выш - них

Т. Сла - ва во выш - них Бо - гу,

Б.

5

Бо - гу, сла - ва во выш - них Бо - гу, сла - ва во выш - них

Бо - гу, сла - ва во выш - них Бо - гу,

сла - ва, сла - ва во выш - них Бо - гу,

9

Бо - гу, сла - ва во выш - них Бо - гу и на зем - ли

сла - ва во выш - них Бо - гу и на зем - ли мир, и на зем - ли

13

(f)

мир, во выш-них Бо-гу и на зем-ли мир, сла-ва во

(f)

мир, сла-ва во выш-них, во выш - них Бо-гу и на зем - ли, и на зем-ли мир, сла-ва во выш -

(f)

мир, сла-ва во выш-них, во выш - них Бо-гу и на зем - ли, и сла-ва во

мир, мир,

18

выш-них, во выш - них Бо-гу и на зем-ли мир, и на зем-ли мир, во выш-них Бо - гу,

-них Бо-гу и на зем-ли мир,

выш-них, во выш - них Бо-гу и на зем - ли, и на зем-ли мир, и на зем -

(f)

во выш-них Бо-гу и на зем-ли мир,

22

во выш-них Бо - гу и на зем-ли мир, и на зем - ли

-ли мир, и на зем - ли мир, и на зем - ли, и на зем - ли

26

мир, во выш - них Бо - гу и на зем - ли мир.

мир, сла - ва во выш - них Бо - гу и на зем - ли мир, на зем - ли мир.

мир.

Adagio

31

Solo

Днесь вос - прі - ем - лет Ви - фле - ем

Solo

вос - прі - ем - лет, вос - прі - ем - лет Ви - фле -

Solo

вос - прі - ем - лет Ви - фле -

Solo

вос - прі - ем - лет Ви - фле -

38

Tutti

Се - дя - ща - го вы - ну, вы - ну со От - цем, днесь вос - прі -

Tutti

-ем Се - дя - ща - го вы - ну,

Tutti

-ем Се - дя - ща - го вы - ну, вы - ну со От - цем,

Tutti

-ем Се - дя - ща - го вы - ну, вы - ну со От - цем,

44

-ем - лет Се-дя - ща-го вы - ну, Се - дя - ща-го вы - ну

p *p*

днесь вос - прі - ем - лет Се - дя - ща-го, Се - дя - ща-го вы - ну

p *p*

днесь вос - прі - ем - лет Се - дя - ща-го, Се - дя - ща-го вы - ну

49

p

со От - цем, днесь ан - ге - ли Мла - ден-ца рож-ден-на - го, днесь ан-ге - ли Мла-

(*p*)

днесь ан - ге-ли Мла - ден - ца, Мла - ден-ца рож-ден-на - го,

p

со От - цем, днесь ан - ге - ли Мла - ден - ца, Мла - ден-ца рож-ден-на - го,

p

со От - цем, днесь ан - ге - ли Мла - ден - ца, Мла - ден-ца рож-ден-на - го, днесь

55

-ден - ца, Мла-ден - ца рож - ден - на - го

днесь ан - ге - ли Мла - ден - ца, Мла-ден - ца рож - ден - на - го

ан - ге - ли Мла - ден - ца рож - ден - на - го

60 **Andante**

бо - го - леп - но сла - во - сло - вят, сла - во - сло - вят,

бо - го - леп - но сла - во - сло - вят, сла - во -

бо - го - леп - но

67

-го - леп - но сла - во - сло - вят, бо - го - леп-но

бо - го - леп - но,

-сло - вят, бо - го - леп-но сла - во -

сла - во - сло - вят,

73

сла - во - сло - вят,

Solo *p*

бо - го -

-сло - вят, сла - во - сло - вят,

Solo *p*

бо - го -

Solo *p*

бо - го - леп - но сла - во - сло - вят, бо - го -

80

Tutti *f*

сла - во - сло - вят,

Tutti *f* Solo *p*

-леп - но сла - во - сло - вят, сла - во - сло - вят, бо - го - леп - но сла - во -

Tutti *f* Solo *p*

-леп - но сла - во - сло - вят, бо - го - леп -

Tutti *f* Solo *p*

-леп - но

85

Tutti *f*

сла - во - сло - вят, сла - во - сло - вят:

Tutti *f*

-сло - вят,

Tutti *f*

-но сла - во - сло - вят, сла - во - сло - вят:

Tutti *f*

Allegro

90

(*f*)

сла - ва во выш - них Бо - гу, сла - ва во выш - них

f

сла - ва во выш - них

f

сла - ва во выш - них Бо - гу,

f

94

Бо - гу, сла - ва во выш - них Бо - гу, сла - ва во выш - них

Бо - гу, сла - ва во выш - них Бо - гу,

сла - ва, сла - ва во выш - них Бо - гу,

98

Бо - гу, сла - ва во выш - них Бо - гу и на зем - ли

сла - ва во выш - них Бо - гу и на зем - ли мир, и на зем - ли

102

мир, (f) во выш - них Бо - гу и на зем - ли

(f) сла - ва во выш - них, во выш - них Бо - гу и на зем - ли, и на зем - ли

(f) мир,

мир,

106

Tutti *f*

мир, бла - го - во - ле - ні -

Solo *p* Tutti *f*

мир, в че - ло - ве - цех бла - го - во - ле - ні - е, бла - го - во - ле - ні -

Solo *p* Tutti *f*

Tutti *f*

бла - го - во - ле - ні -

110

p *f*

-е, в че - ло - ве - цех бла - го - во - ле - ні - е, бла - го - во - ле - ні -

p *f*

-е,

p *f*

в че - ло - ве - цех бла - го - во - ле - ні - е, бла - го - во - ле - ні -

p *f*

-е,

114

(*p*)

-е, бла - го - во - ле ні - е.

p

p

-е, бла - го - во - ле ні - е.

p

КОНЦЕРТ № 7

Пріидите, возрадуемся Господеви

Ѱаломъ 94, (36, 71)

Allegro maestoso

Д. Прі-и-ди - те, воз - ра-ду-ем-ся Гос-по-де-ви, прі-и-ди - те, воз - ра-ду-ем-ся Гос-по-де-ви, вос -

А.

Т. Прі-и-ди - те, воз - ра-ду-ем-ся Гос-по-де-ви, прі-и-ди - те, воз - ра-ду-ем-ся Гос-по-де-ви,

Б.

5

-клик-нем, вос-клик-нем Бо - гу, вос-клик-нем, вос-клик-нем и - гу, вос-клик-нем Бо-гу, вос-клик-нем Бо-гу, вос-

вос - клик-нем Бо - гу, вос-клик - нем Бо - гу, вос -

вос-клик-нем, вос-клик-нем Бо - гу, вос-клик-нем, вос-клик-нем Бо-гу, вос - клик-нем Бо-гу, вос-

8

-клик-нем Спа-си - те-лю на - ше - му, вос-клик-нем Бо - гу, вос-клик-нем Бо - гу,

Solo

пред-ва-рим ли-це Е-

Solo

-клик-нем, вос-клик-нем, вос - клик-нем, пред-ва-рим ли-

Solo

-клик-нем Спа-си - те-лю на - ше - му, пред-ва-рим ли-

11

Solo

пред-ва-рим ли-це Е-го во ис-по-ве-да-ні-

Solo

-го во ис-по-ве-да-ні-и, пред-ва-рим ли-це Е-го

-це Е-го во ис-по-ве-да-ні-и, пред-ва-рим

-це Е-го во ис-по-ве-да-ні-и, пред-ва-рим ли-це Е-го во ис-по-ве-да-ні-

14

Tutti *p*

-и, и во псал-мех вос-клик-нем Е-му, и во псал-мех вос-клик-нем Е-му, и во псал-мех вос-клик-нем Е-

Tutti *p*

Tutti *p*

и во псал-мех вос-клик-нем Е-му, и во псал-мех вос-клик-нем Е-му, и во псал-мех вос-клик-нем Е-

Tutti *p*

-и,

17

-му, вос-клик-нем Е-му, вос-клик-нем Е-му, вос-клик-нем Е-му, вос-клик-нем Е-му:

-му, вос-клик-нем Е-му, вос-клик-нем Е-му, вос-клик-нем Е-му, вос-клик-нем Е-му:

Larahetto

20

Solo

я - ко бла-го-сло - вя - щі - и Е - го на-сле-дят зем - лю,

Solo

Solo

я - ко бла-го-сло -

Solo

я - ко бла-го-сло - вя - щі - и Е - го на-сле-дят зем - лю, на-сле-дят зем - лю,

25

Tutti *p*

бла-го-сло - вя - щі - и Е - го на -

Tutti *p*

Tutti *p*

-вя - щі - и Е - го на-сле-дят зем - лю, бла - го-сло - вя - щі - и

Tutti *p*

бла - го - сло - вя - щі - и

30

-сле - дят зем - лю,

Solo

бла - го - сло - вя - щі-и Е - го на - сле - дят зем -

Solo

на - сле - дят зем - лю, бла - го - сло - вя - щі-и Е - го на - сле - дят зем -

Solo

на - сле - дят зем - лю, бла - го - сло - вя - щі-и Е - го на - сле - дят зем -

35

(Tutti)

и все - лят - ся в век ве - ка на ней, и все - лят - ся в век ве - ка на ней, и все -

(Tutti)

-лю,

(Tutti)

-лю, и все - лят - ся в век ве - ка на ней, и все - лят - ся в век ве - ка на ней, и все -

Tutti

-лю,

40

-лят - ся в век ве - ка на ней, и все - лят - ся в век ве - ка на ней, в век ве - ка на

-лят - ся в век ве - ка на ней, и все - лят - ся в век ве - ка на ней, в век ве - ка на

45 **Adagio**

ней. Бла - го - сло - вен Бог Из - ра - и - лев, Бог Из - ра - и -

ней. Бла - го - сло - вен Бог Из - ра - и - лев, Бог Из - ра - и -

Бла - го - сло - вен Бог Из - ра - и - лев,

49

p

-лев, бла - го - сло - вен Бог, Бог Из - ра - и - лев,

p

p

-лев, бла - го - сло - вен Бог Из - ра - и - лев,

p

Andante moderato

52

Solo

и бла - го - сло - вен - но и - мя, и - мя сла - вы Е - го,

(Solo)

Solo

во век и в век

Solo

и бла - го - сло - вен - но и - мя сла - вы Е - го во век и в век

58

Tutti *f*

бла - го - сло - вен - но и - мя сла - вы Е -

Tutti *f*

Tutti *f*

ве - ка, во век и в век ве - ка, бла - го - сло - вен - но и - мя сла - вы Е -

Tutti *f*

ве - ка,

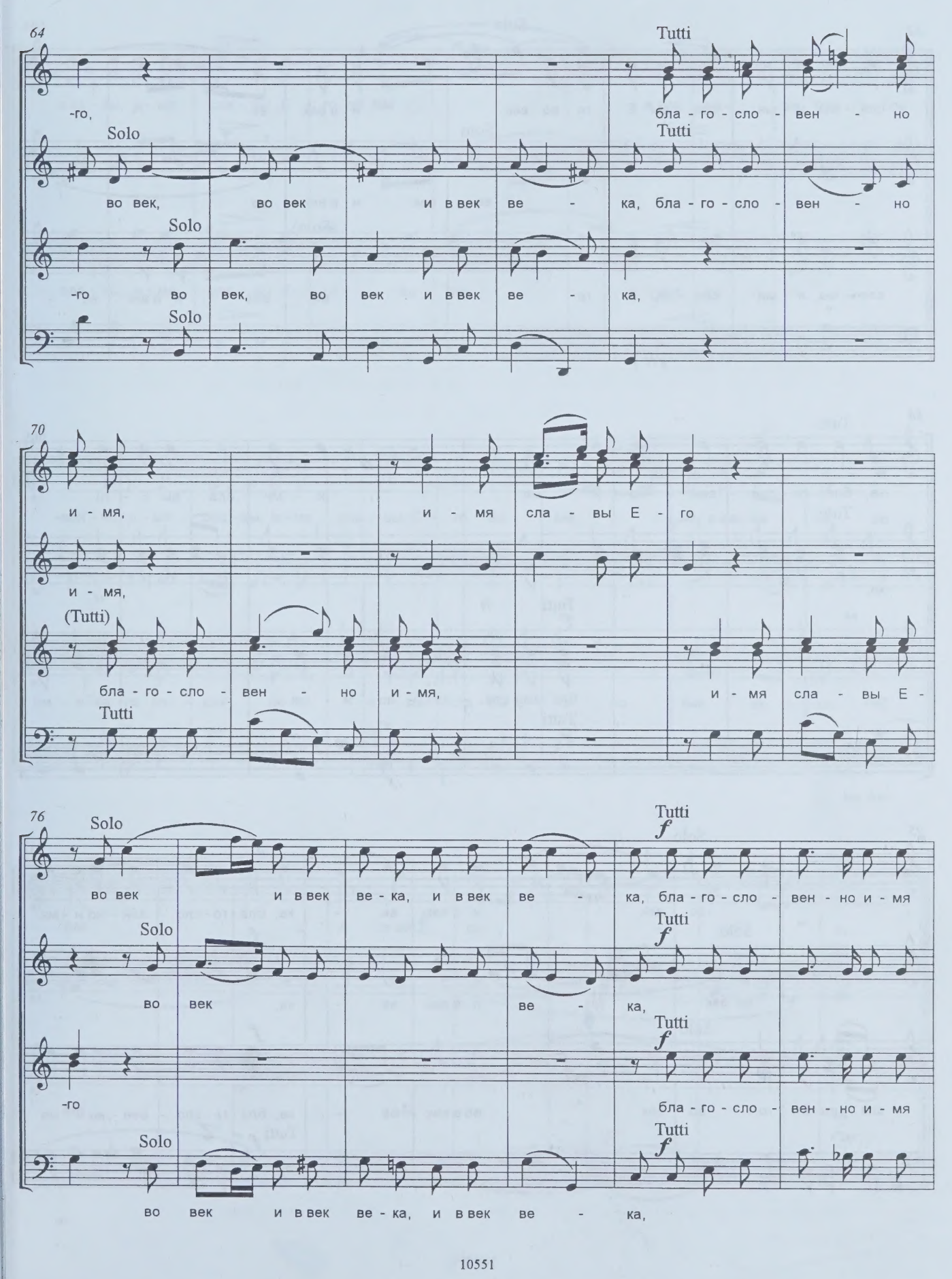
64
-го,
Tutti
бла - го - сло - вен - но
Solo
во век, во век и в век ве - ка,
Tutti
бла - го - сло - вен - но
Solo
-го во век, во век и в век ве - ка,
Solo
70
и - мя, и - мя сла - вы Е - го
и - мя,
(Tutti)
бла - го - сло - вен - но и - мя, и - мя сла - вы Е -
Tutti
76
Solo
во век и в век ве - ка, и в век ве - ка,
Tutti
f
бла - го - сло - вен - но и - мя
Solo
во век ве - ка,
Tutti
f
-го
Tutti
f
бла - го - сло - вен - но и - мя
Solo
Tutti
f
во век и в век ве - ка, и в век ве - ка,

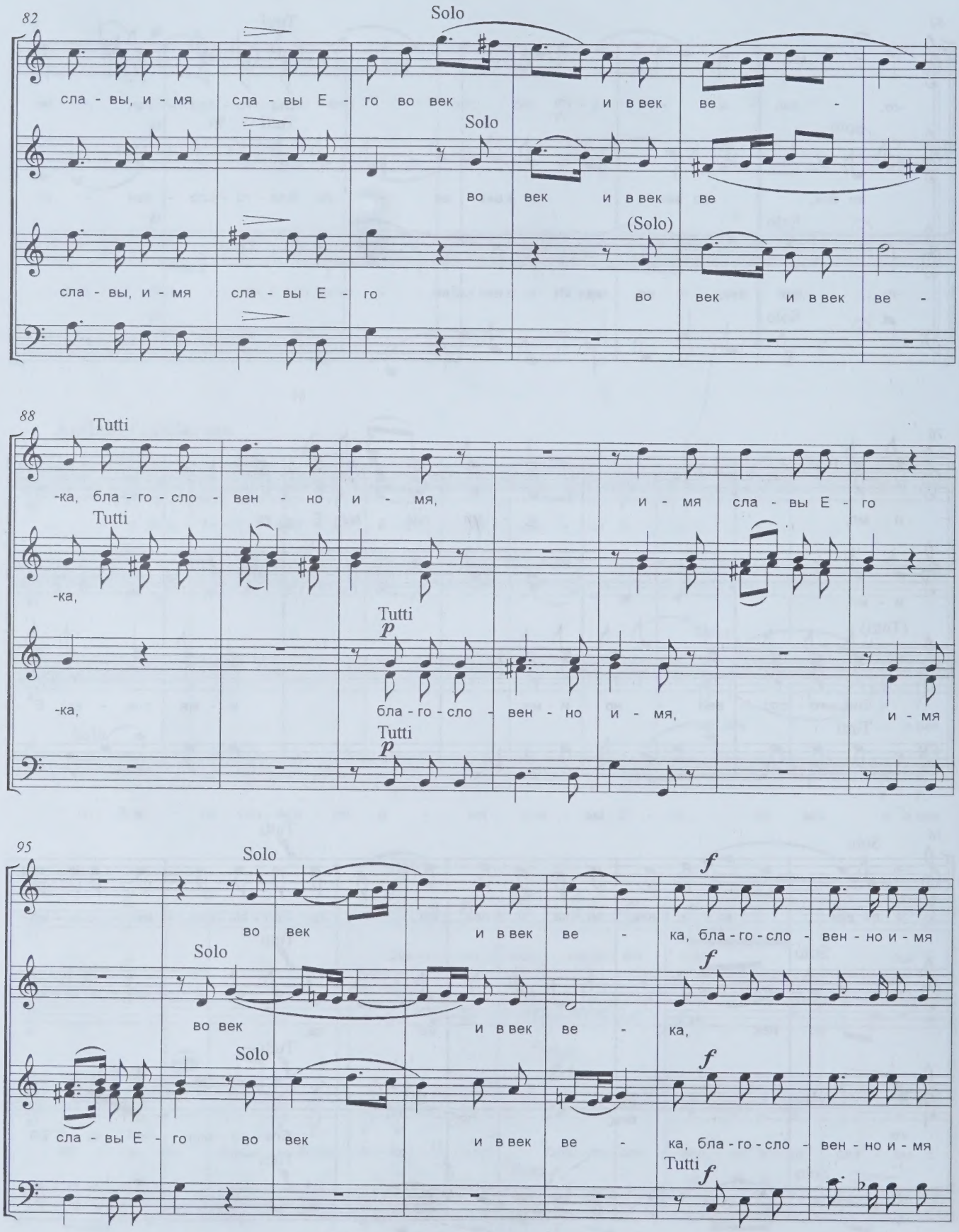
82
Solo
сла - вы, и - мя сла - вы Е - го во век и в век ве -
Solo
во век и в век ве -
(Solo)
сла - вы, и - мя сла - вы Е - го во век и в век ве -
88
Tutti
-ка, бла - го - сло - вен - но и - мя, и - мя сла - вы Е - го
Tutti
-ка,
Tutti
p
-ка, бла - го - сло - вен - но и - мя, и - мя
Tutti
p
95
Solo
во век и в век ве - ка, бла - го - сло - вен - но и - мя
f
Solo
во век и в век ве - ка,
f
Solo
сла - вы Е - го во век и в век ве - ка, бла - го - сло - вен - но и - мя
f
Tutti
f

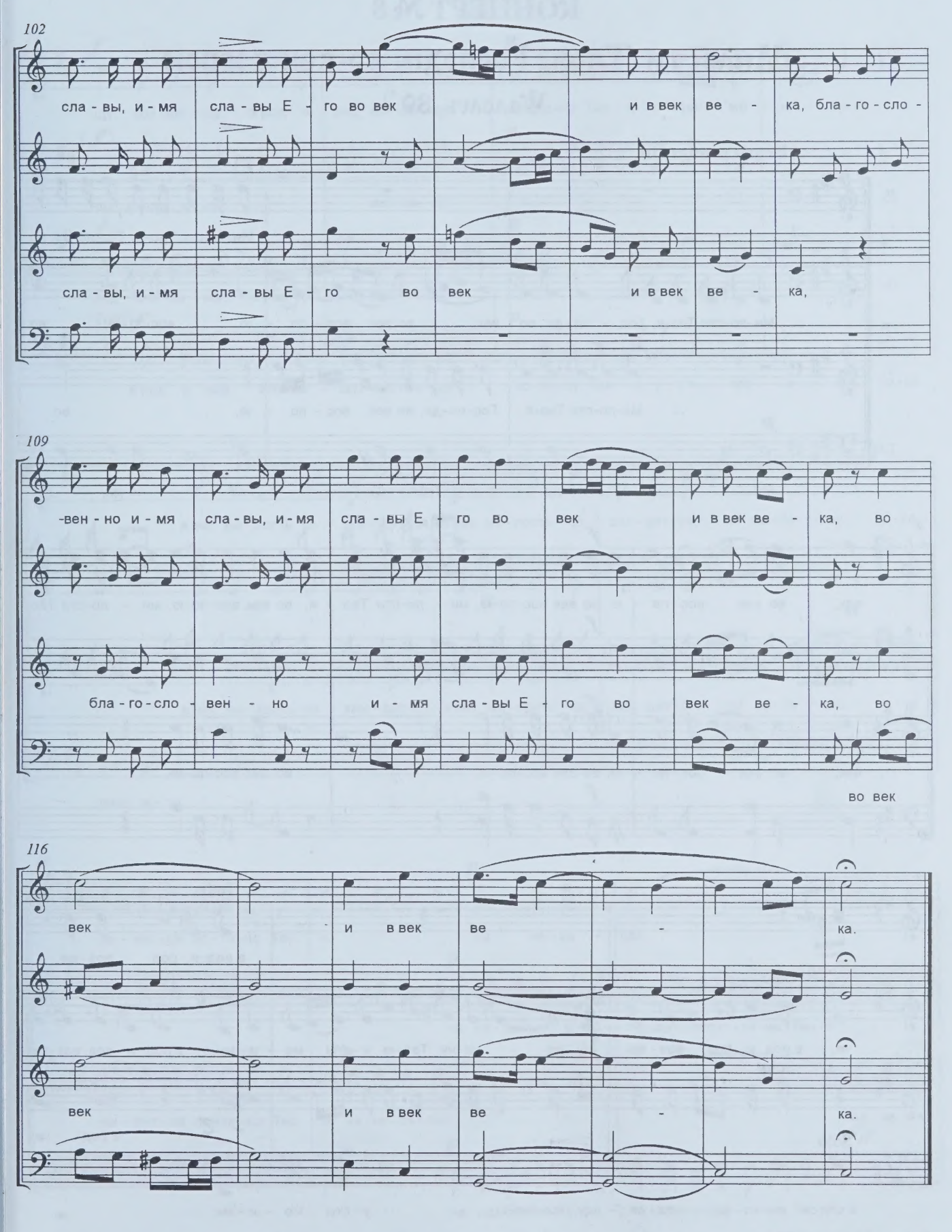
102
сла - вы, и - мя сла - вы Е - го во век и в век ве - ка, бла - го - сло -
сла - вы, и - мя сла - вы Е - го во век и в век ве - ка,
109
-вен - но и - мя сла - вы, и - мя сла - вы Е - го во век и в век ве - ка, во
бла - го - сло - вен - но и - мя сла - вы Е - го во век ве - ка, во
во век
116
век и в век ве - ка.
век и в век ве - ка.

КОНЦЕРТ № 8

Милости Твоя, Господи, во век воспою

Ѱаломъ 89*)

Allegro moderato

Д. (p) Ми-ло-сти Тво-я, Гос-по-ди, во

А. p Ми-ло-сти Тво-я, Гос - по-ди, во век, во век вос - по - ю, вос-по-ю, во

Т. p Ми-ло-сти Тво-я, Гос-по-ди, во век вос - по - ю, во

Б. p Ми - ло - сти Тво - я, Гос - по-ди,

4 f век, во век вос-по - ю, во век вос-по-ю, ми - ло-сти Тво - я, во век вос-по-ю, ми - ло-сти Тво-

f век, во век вос-по - ю, во век вос-по-ю, во век вос-по-ю,

f

f

7 -я, Tutti в род и род воз-ве -

Solo -я, в род и род воз-ве - щу ис - ти-ну Тво-ю у-сты мо - и-ми, Tutti в род и род воз-ве -

Solo Tutti в род и

Solo в род и род воз-ве - щу, воз-ве-щу у-сты мо - и-ми,

*) Текст из псалма 88-го.

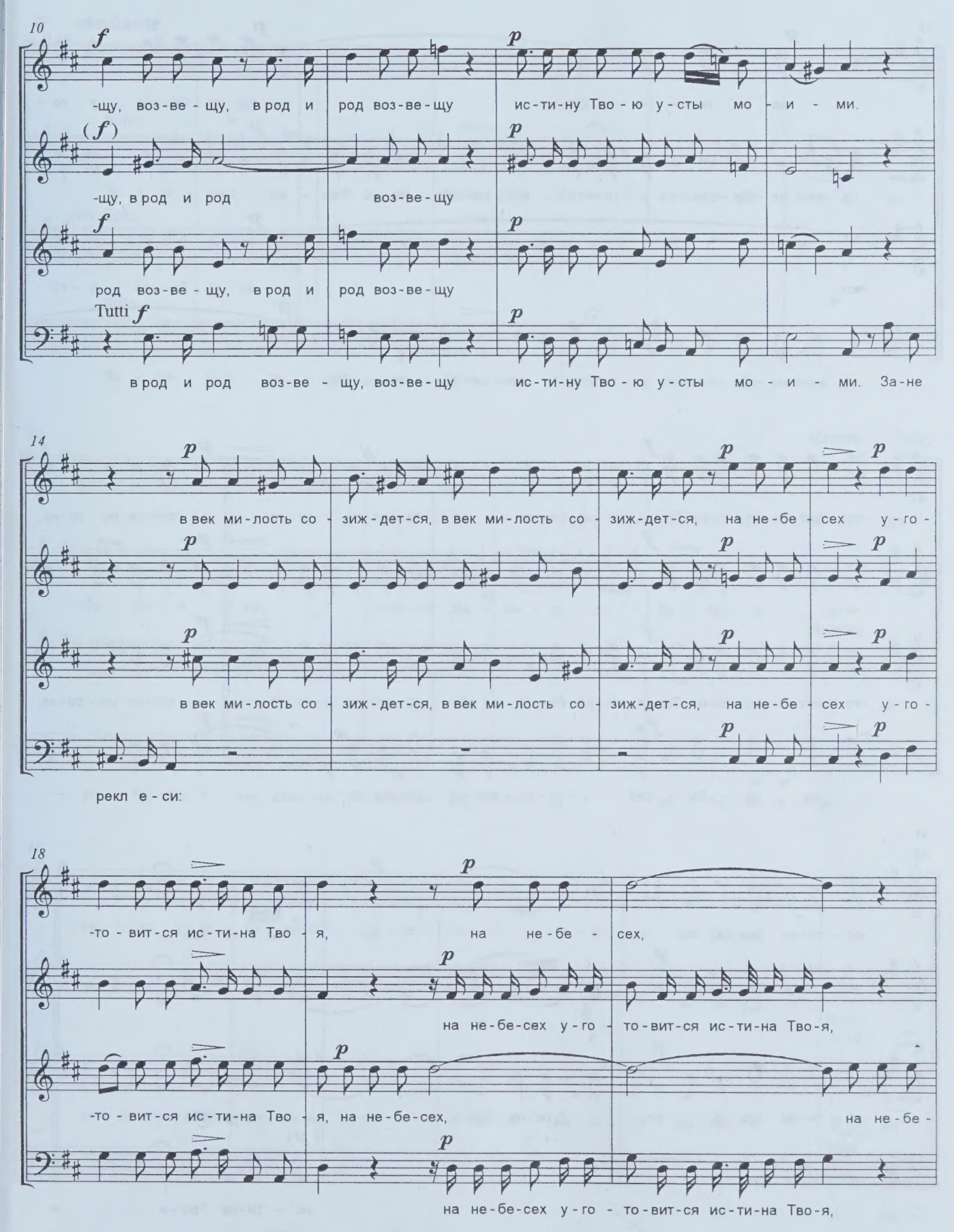
10
f
-щу, воз-ве-щу, в род и род воз-ве-щу ис-ти-ну Тво-ю у-сты мо-и-ми.
(f)
-щу, в род и род воз-ве-щу
p
f
род воз-ве-щу, в род и род воз-ве-щу
Tutti f
в род и род воз-ве-щу, воз-ве-щу ис-ти-ну Тво-ю у-сты мо-и-ми. За-не
14
в век ми-лость со-зиж-дет-ся, в век ми-лость со-зиж-дет-ся, на не-бе-сех у-го-
в век ми-лость со-зиж-дет-ся, в век ми-лость со-зиж-дет-ся, на не-бе-сех у-го-
рекл е-си:
18
-то-вит-ся ис-ти-на Тво-я, на не-бе-сех,
на не-бе-сех у-го-то-вит-ся ис-ти-на Тво-я,
-то-вит-ся ис-ти-на Тво-я, на не-бе-сех, на не-бе-
на не-бе-сех у-го-то-вит-ся ис-ти-на Тво-я,

21

p *p* *cre-*

на не - бе - сех, на не - бе - сех у - го -

p

на не - бе - сех у - го - то - вит - ся ис - ти - на Тво - я,

p *cre-*

-сех, на не - бе - сех у - го -

p

на не - бе - сех у - го - то - вит - ся ис - ти - на Тво - я,

23

-scendo *f* *p*

-то - вит - ся ис - ти - на Тво - я, на не - бе - сех у - го - то - вит - ся, у - го - то - вит - ся ис - ти - на,

f *p*

-scendo *f* *p*

-то - вит - ся ис - ти - на Тво - я, на не - бе - сех у - го - то - вит - ся, у - го - то - вит - ся ис - ти - на,

f *p*

на не - бе - сех у - го - то - вит - ся ис - ти - на,

26

p

ис - ти - на Тво - я, ис - ти - на Тво - я.

p

ис - ти - на Тво - я, ис - ти - на Тво - я, ис - ти - на Тво - я.

(*p*)

ис - ти - на Тво - я.

29 **Andante**

Solo

За - ве - щах за - вет из - бран - ным Мо-им, клях - ся Да - ви - ду ра -

Solo

Solo

За - ве - щах за - вет из - бран - ным Мо-им, клях - ся Да - ви - ду

35

Solo

до

-бу Мо - е - му, клях - ся Да - ви - ду ра - бу Мо - е - му:

до

ра - бу Мо - е - му, клях - ся, клях - ся Да - ви - ду ра - бу Мо - е - му:

41

ве - ка у - го - то - ва-ю, у - го - то - ва - ю се - мя тво - е,

Bassi Solo

ве - ка у - го - то - ва-ю, у - го - то - ва - ю се - мя тво - е, и со -

Solo

и со -

46

Tutti *p*

за - ве - щах за - вет из -

Tutti *p*

Tenori

Tutti *p*

-зи - жду в род и род пре - стол за - ве - щах

Tutti *p*

-зи - жду в род и род пре - стол твой; за - ве - щах за - вет из -

52

-бран - ным Мо - им, клях - ся Да - ви - ду, Да - ви - ду ра - бу Мо - е - му, клях - ся,

клях - ся Да - ви - ду ра - бу Мо - е - му,

клях - ся Да - ви - ду, Да - ви - ду ра - бу Мо - е - му, клях - ся,

-бран - ным Мо - им, клях - ся Да - ви - ду ра - бу Мо - е - му,

58

клях - ся Да - ви - ду ра - бу Мо - е - му: до ве - ка у - го -

p

клях - ся Да - ви - ду ра - бу Мо - е - му: до ве - ка у - го -

p

клях - ся Да - ви - ду ра - бу Мо - е - му:

p

клях - ся Да - ви - ду ра - бу Мо - е - му: до ве - ка у - го -

63

-то - ва - ю, у - го - то - ва - ю се - мя тво - е, и со - зи - жду, со -

-то - ва - ю, у - го - то - ва - ю се - мя тво - е, и со -

и со -

-то - ва - ю, у - го - то - ва - ю се - мя тво - е, и со -

68

f

-зи - жду в род и род пре - стол твой, пре - стол, пре - стол

f

-зи - жду в род и род пре - стол твой,

f

-зи - жду в род и род пре - стол твой, пре - стол, пре - стол

f

-зи - жду в род и род пре - стол твой,

73 **Adagio**

f

твой. Ис - по - ве - дят не - бе - са, не - бе - са, ис - по - ве - дят не - бе -

f

твой.

f

Ис - по - ве - дят не - бе - са,

f

76

-са, ис-по-ве-дят не-бе-са чу-де-са Тво-я, Гос-по-ди, чу-де-са Тво-

ис-по-ве-дят не-бе-са чу-де-са Тво-

79

Andante moderato

-я, Гос-по-ди.

Solo *p*

И да воз-ра-ду-ют-ся вси

-я, Гос-по-ди.

Solo *p*

И да воз-ра-ду-ют-ся вси

Solo *p*

И да воз-ра-ду-ют-ся вси

84

и-щу-щі-и Те-бе, Бо-же, Tutti *f* и да воз-ра-ду-ют-ся вси и-щу-щі-и Те-бе,

и-щу-щі-и Те-бе, Бо-же, Tutti *f* и да воз-ра-ду-ют-ся вси и-щу-щі-и Те-бе,

89

p

Бо - же, воз - ра - ду-ют-ся, воз - ра - ду-ют-ся вси и - щу-щі - и Те-бе, Бо - же, воз -

p

воз - ра - ду-ют-ся Те - бе, Те-бе, Бо - же,

p

Бо - же, воз - ра - ду-ют-ся, воз - ра - ду-ют-ся вси и - щу-щі - и Те-бе, Бо - же,

p *p*

94

f

-ра - ду-ют-ся вси и - щу-щі - и Те - бе, Те - бе, Бо - же, воз - ра - ду-ют -

f

вси и - щу-щі - и Те-бе, Бо - же, воз - ра - ду-ют -

f

99

-ся вси и - щу-щі - и

p *p*

воз - ра - ду-ют - ся Те-бе, Бо - же, воз - ра - ду-ют - ся вси и - щу-щі -

-ся вси и - щу-щі - и

p *p* *p*

воз - ра - ду-ют - ся Те-бе, Бо - же, воз - ра -

104

Tutti *f*

и да воз - ра - ду - ют - ся вси

-и, вси и - щу - щі - и Те - бе, Бо - же, да

Tutti *f*

и да воз - ра - ду - ют - ся вси

Tutti *f*

-ду - ют - ся, да воз - ра - ду - ют - ся вси

108

и - щу - щі - и Те - бе, Бо - же,

f

да воз -

p

да воз - ра - ду - ют - ся вси

f

и - щу - щі - и, воз -

p

и - щу - щі - и Те - бе, Бо - же,

f

воз -

f

и - щу - щі - и Те - бе, Бо - же, да

воз -

112

-ра - ду - ют - ся вси и - щу - щі - и Те - бе, Бо - же,

-ра - ду - ют - ся

p

да воз -

-ра - ду - ют - ся вси и - щу - щі - и Те - бе, Бо - же,

p

p

-ра - ду - ют - ся вси и - щу - щі - и Те - бе, Бо - же, да

116

f

да воз - ра - ду - ют - ся вси и - щу - щі -

f

-ра - ду - ют - ся вси и - щу - щі - и,

f

воз - ра - ду - ют - ся вси и - щу - щі -

f

120

p

-и Те - бе, Бо - же, вси и - щу - щі - и Те -

p

p

-и Те - бе, Бо - же, вси и - щу - щі - и Те -

p

124

f

-бе, Те - бе, Те - бе, Бо - же.

f

f

-бе, Те - бе, Те - бе, Бо - же.

f

КОНЦЕРТ № 9

Сей день, его же сотвори Господь

(Ѱаломъ 117, 84, 60)

Allegro moderato

Д. Сей день, е - го же со - тво - ри Гос - подь,

А. Solo воз - ра - ду - ем -

Т. Сей день, е - го же со - тво - ри Гос - подь, Solo воз - ра - ду - ем -

Б.

7

Solo воз - ра - ду - ем - ся и воз - ве - се - лим - ся

-ся и воз - ве - се - лим - ся в онь,

-ся и воз - ве - се - лим - ся в онь,

Solo воз - ра - ду - ем - ся и воз - ве - се - лим - ся

12

в онь,

Solo воз - ра - ду - ем - ся и воз - ве - се -

Solo

Solo воз - ра - ду - ем - ся и воз - ве - се - лим - ся в онь,

в онь, и воз - ве - се - лим - ся в онь,

17

Tutti (*f*)

-лим - ся в онь, сей день, е - го же со - тво - ри Гос - подь,

Tutti (*f*)

Solo

воз -

Tutti *f*

сей день, е - го же со - тво - ри Гос - подь,

Tutti *f*

23

Solo

воз - ра - ду - ем - ся и воз - ве - се - лим - ся в онь,

-ра - ду - ем - ся и воз - ве - се - лим - ся, воз - ра -

Solo *p*

воз - ра - ду - ем - ся

Solo *p*

воз - ра - ду - ем - ся и воз - ве - се - лим - ся в онь, воз -

28

-ду - ем - ся и воз - ве - се - лим - ся

-ра - ду - ем - ся и воз - ве - се - лим - ся

33

Tutti

вос - клик - нем Бо - гу Спа - си - те - лю, Спа - си - те - лю

Tutti

в онь,

Tutti

вос - клик - нем Бо - гу Спа - си - те - лю, Спа - си - те - лю

Tutti

в онь,

38

Solo

на - ше - му, и воз - ве - стим сла - ву Е - го,

Tutti

и воз - ве -

на - ше - му,

на - ше - му,

44

Tutti

и воз - ве - стим сла -

-стим сла - ву Е - го, воз - ве - стим, воз - ве -

Tutti

воз - ве - стим, воз - ве - стим сла - ву Е - го, воз - ве - стим, воз - ве -

Tutti

сла -

50

-ву Е - го, и воз - ве - стим сла - ву Е - го,

-стим сла - ву Е - го,

-стим сла - ву Е - го, и воз - ве - стим сла - ву Е -

-ву Е - го,

55

и воз - ве - стим сла - ву Е - го в род и род, в род,

-го, и воз - ве - стим сла - ву Е - го в род и род, в род,

62

и род, сла - ву Е - го в род и род.

в род и род, сла - ву Е - го в род и род.

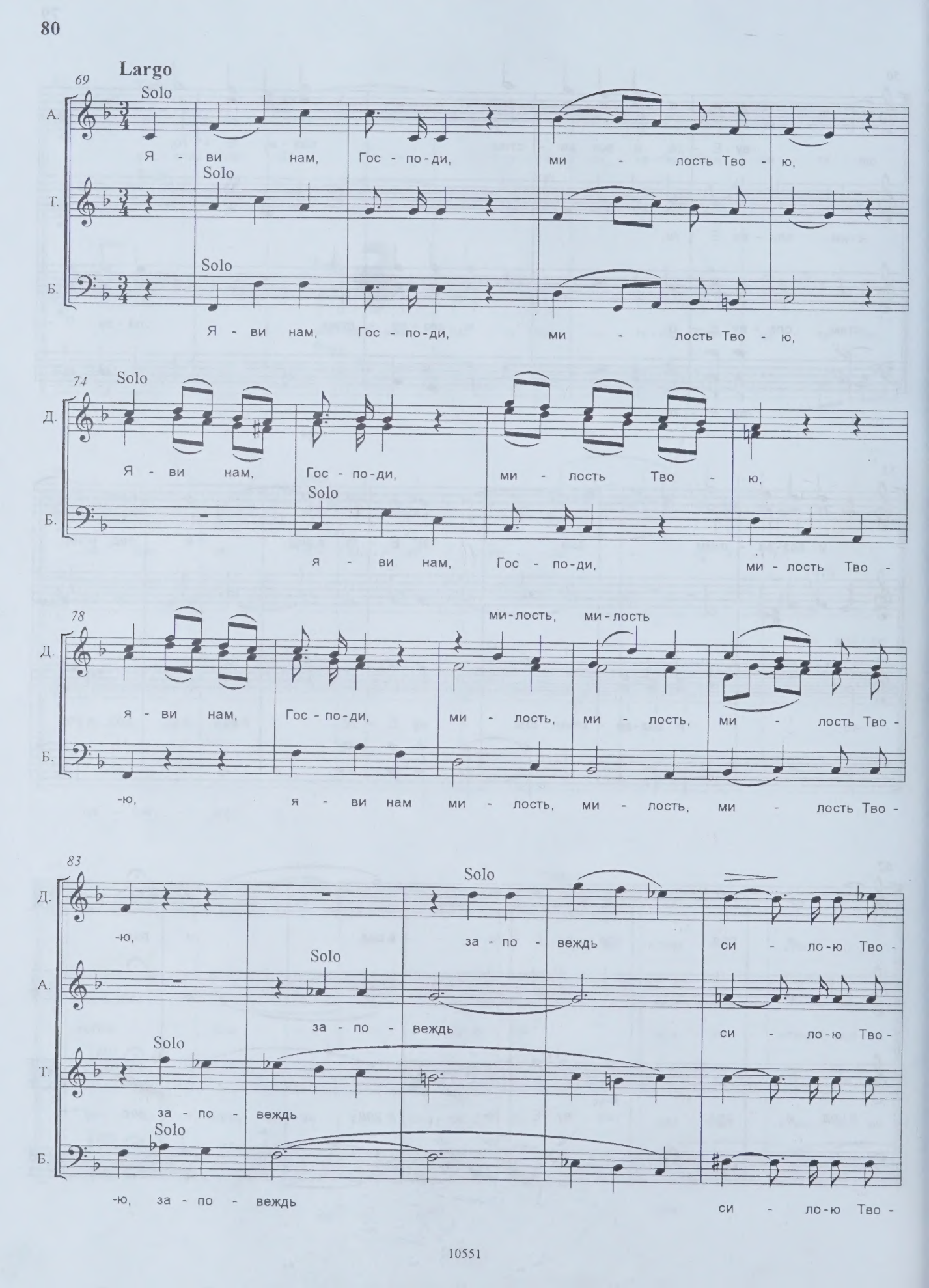
Largo
69
Solo
А.
Я - ви нам, Гос - по-ди, ми - лость Тво - ю,
Т.
Б.
Я - ви нам, Гос - по-ди, ми - лость Тво - ю,
74
Д.
Я - ви нам, Гос - по-ди, ми - лость Тво - ю,
я - ви нам, Гос - по-ди, ми - лость Тво -
78
ми-лость, ми-лость
я - ви нам, Гос - по-ди, ми - лость, ми - лость, ми - лость Тво -
-ю, я - ви нам ми - лость, ми - лость, ми - лость Тво -
83
-ю, за - по - веждь си - ло-ю Тво -
за - по - веждь си - ло-ю Тво -
за - по - веждь
-ю, за - по - веждь си - ло-ю Тво -

88

Tutti *f*

-е - ю, и у - кре - пи, у - кре - пи, и у - кре - пи, у - кре -

Tutti *f*

-е - ю,

Tutti *f*

и у - кре - пи, у - кре - пи, и у - кре - пи, у - кре -

Tutti (*f*)

-е - ю, и у - кре - пи, у - кре - пи, и у - кре -

94

p

-пи, е - же, е - же со - де - лал, со - де - лал е - си

p

-пи, е - же, е - же со - де - лал, со - де - лал е - си

p

p

-пи, у - кре - пи,

100

в нас;

Solo

в нас; дни на дни ца - ре - ви при - ло - жи - ши, ца - ре - ви при - ло -

Soli

105

Tutti *p* — Solo

дни на дни, на дни ца - ре - ви при - ло - жи - ши, при - ло - жи - ши, и

Tutti (*p*)

Tutti *p*

-жи - ши, дни на дни ца - ре - ви при - ло - жи - ши,

Tutti *p*

ца - ре - ви при - ло - жи - ши,

110

ле - та е - го до дне ро - да и ро -

Solo

и ле - та е - го до дне, до дне ро - да и

Solo

и ле - та е - го до дне, до дне ро - да и

Solo

и ле - та е - го до дне ро - да и

116

Tutti *p*

-да, и ле - та е - го до дне ро - да и ро - да.

Tutti *p*

ро - да,

Tutti *p*

ро - да, и ле - та е - го до дне ро - да и ро - да.

Tutti (*p*)

ро - да,

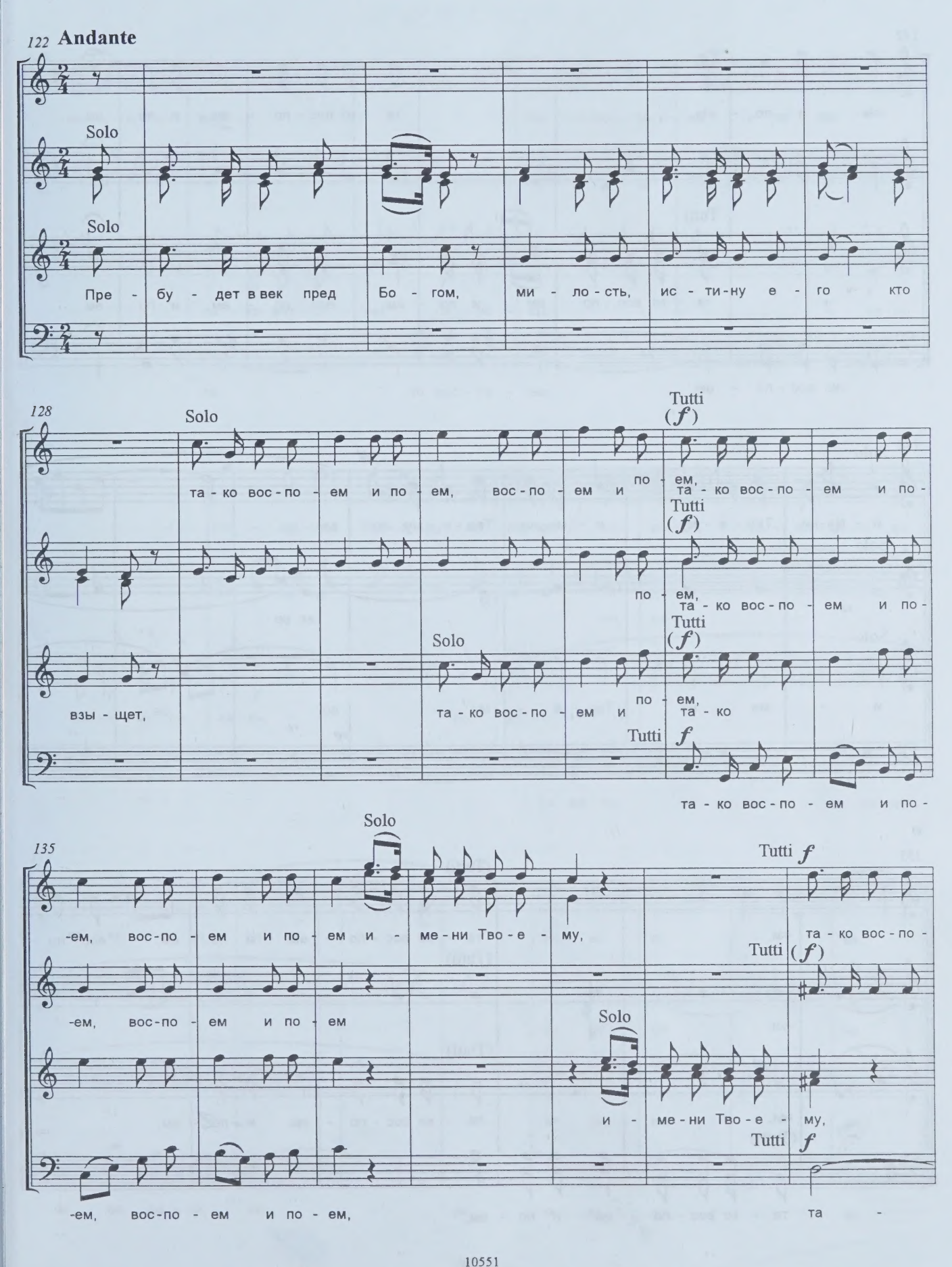
122 Andante
Solo
Solo
Пре - бу - дет в век пред Бо - гом, ми - ло - сть, ис - ти - ну е - го кто
128
Solo
Tutti (f)
та - ко вос - по - ем и по - ем, вос - по - ем и по - ем, та - ко вос - по - ем и по -
Tutti (f)
по - ем, та - ко вос - по - ем и по -
Solo
Tutti (f)
взы - щет, та - ко вос - по - ем и по - ем, та - ко
Tutti f
та - ко вос - по - ем и по -
135
Solo
Tutti f
-ем, вос - по - ем и по - ем и - ме - ни Тво - е - му, та - ко вос - по -
Tutti (f)
-ем, вос - по - ем и по - ем
Solo
и - ме - ни Тво - е - му,
Tutti f
-ем, вос - по - ем и по - ем, та -

142

-ем и по - ем, та - ко вос - по - ем и по - ем

Tutti

та - ко вос - по - ем и по - ем, вос - по - ем и по - ем

-ко вос - по - ем

148

Solo

и - ме-ни Тво - е - му, и - ме-ни Тво - е - му во ве -

Solo

во ве -

Solo

и - ме - ни Тво - е - му во ве -

155

-ки, (Tutti) та - ко вос - по - ем и по - ем, вос - по -

-ки, (Tutti)

-ки, (Tutti) та - ко вос - по - ем и по - ем,

(Tutti)

та - ко вос - по - ем и по - ем,

161

-ем и по - ем, та - ко вос - по - ем и по - ем

та - ко вос - по - ем и по - ем и - ме - ни

та - ко вос - по - ем

167

и - ме - ни Тво - е - му во ве - ки, во ве - ки, во ве - ки, во

во ве -

Тво - е - му во ве - ки, во ве -

во ве - ки, во ве - ки, во ве - ки,

173

ве - ки, во ве - ки, во ве - ки.

-ки, во ве - ки.

-ки, во ве - ки.

во ве - ки, во ве - ки, во ве - ки.

КОНЦЕРТ № 10

Пойте Богу нашему

Ѱаломъ 46, 95, 99, (68)

Andante maestoso

Д.

А. *p* Пой - те Бо - гу на - ше-му, пой - те, пой - те Ца-ре - ви на - ше-му, пой - те,

Т. *p*

Б. *p* Пой - те Бо - гу на - ше-му, пой - те, пой - те Ца-ре - ви на - ше-му, пой - те,

5

(*p*) пой-те Бо - гу на - ше-му, пой - те, Solo пой-те Ца-ре-ви на - ше-му, Tutti *f* пой-те Ца-ре-ви на-ше-му,

Solo *f* Tutti

пой - те Бо - гу, пой - те, Solo пой-те Ца-ре - ви Tutti *f*

пой-те Бо - гу на - ше-му, пой - те, Tutti *f* пой-те Ца-ре-ви на-ше-му,

9

пой - те, Solo *p* пой - те Бо - гу, пой-те Бо-гу на-ше-му, пой-те Ца-ре-ви на - ше-му,

p Solo

пой - те, Solo *p* пой-те, пой - те, пой-те Ца-ре - ви,

Solo *p* *p*

13

Tutti *f* — пой - те Ца - ре - ви на - ше - му, пой - те, *p* пой - те Бо - гу, Solo пой - те Бо - гу на - ше - му,

Tutti *f* — *p* Solo

Tutti *f* — пой - те Ца - ре - ви на - ше - му, пой - те, *p* пой - те Бо - гу, Solo пой - те,

Tutti *f* — *p* Solo пой - те Бо - гу на - ше - му,

17

Tutti *p* — пой - те Ца - ре - ви, Solo пой - те Ца - ре - ви на - ше - му, Tutti *p* пой - те Бо - гу на - ше - му,

Tutti *p* — Solo — Tutti *p* пой - те Бо - гу

Tutti *p* — пой - те Ца - ре - ви, Solo пой - те,

Tutti *p* — Solo пой - те Ца - ре - ви, пой - те Ца - ре - ви на - ше - му, Tutti *p* пой - те

20

пой - те Ца - ре - ви на - ше - му, пой - те,

на - ше - му, пой - те Ца - ре - ви на - ше - му, пой - те,

Tutti *p* пой - те Ца - ре - ви на - ше - му, пой - те,

Бо - гу на - ше - му, пой - те, воз - ве - сти - те во я -

23

f

воз - ве - сти - те во я - зы - цех сла - ву Е - го, сла - ву Е - го.

f

f

воз - ве - сти - те во я - зы - цех сла - ву Е - го, сла - ву Е - го.

f

-зы - цех,

27

Adagio

Solo

Вни - ди - те во вра - та, во вра - та Е - го, во вра - та Е - го

Solo

Solo

Вни - ди - те во вра - та Е - го, во вра - та Е - го

33

Tutti

во и - спо - ве - да - ні - и, вни - ди - те во вра - та Е - го,

Tutti

Tutti

во и - спо - ве - да - ні - и, вни - ди - те во вра - та Е - го,

Tutti

39

во дво - ры Е - го в пе - ні - их,

во дво - ры Е - го в пе - ні - их,

во дво - ры Е - го

46

Solo

бла - го - сло - ви - те и - мя Е - го Свя - то - е,

Solo

вни - ди - те во вра -

Solo

бла - го - сло - ви - те и - мя Е - го Свя - то - е, вни - ди - те

Solo

вни - ди - те

52

Tutti

p

бла - го - сло -

-та, во вра - та Е - го, во дво - ры Е - го в пе - ні - их,

во вра - та Е - го, во дво - ры Е - го в пе - ні - их,

во вра - та Е - го, во дво - ры Е - го в пе - ні - их,

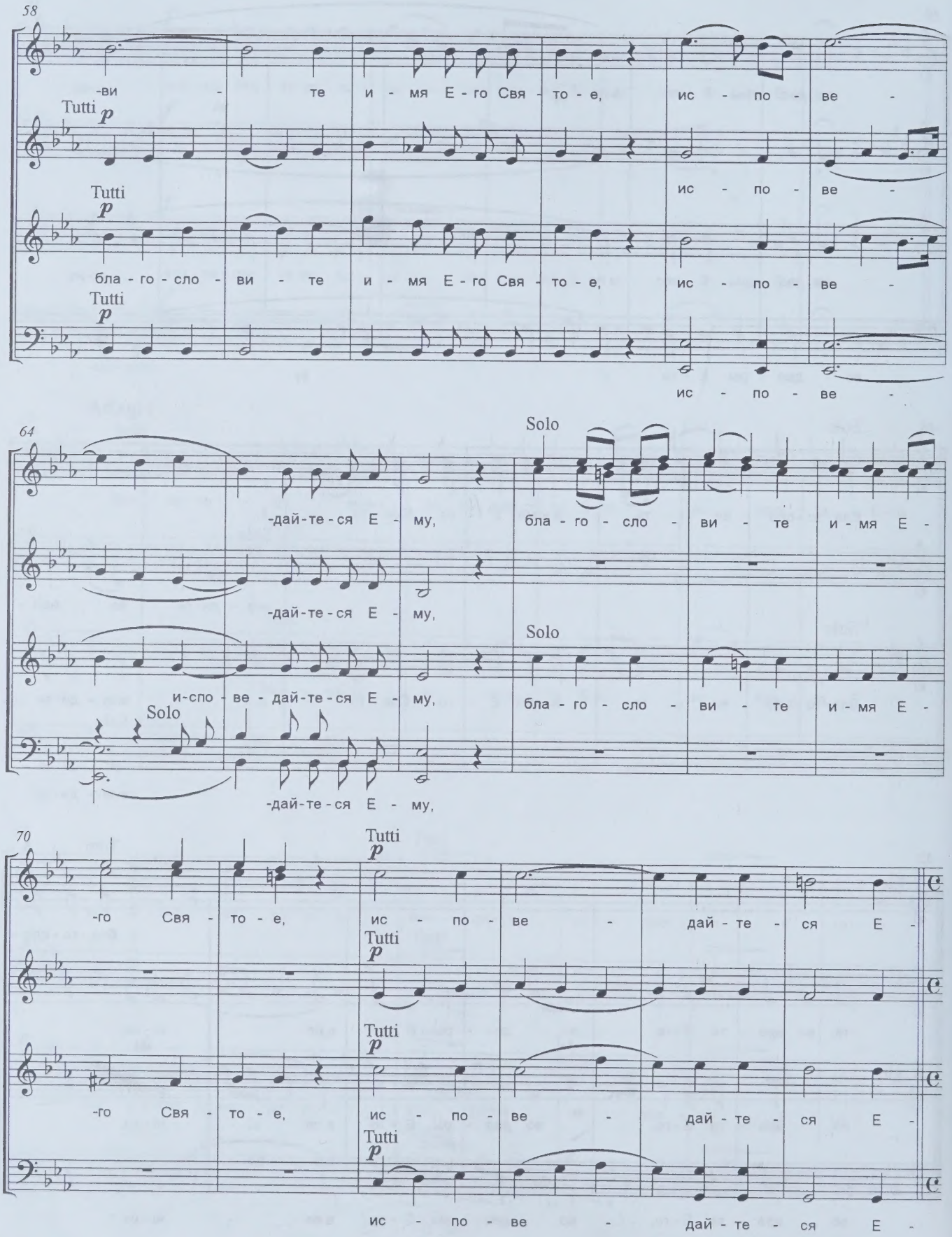
58
-ви - те и - мя Е - го Свя - то - е, ис - по - ве -
Tutti p
ис - по - ве -
Tutti p
бла - го - сло - ви - те и - мя Е - го Свя - то - е, ис - по - ве -
Tutti p
ис - по - ве -
64
Solo
-дай-те-ся Е - му, бла - го - сло - ви - те и - мя Е -
-дай-те-ся Е - му,
Solo
и-спо - ве - дай-те-ся Е - му, бла - го - сло - ви - те и - мя Е -
Solo
-дай-те-ся Е - му,
70
Tutti p
-го Свя - то - е, ис - по - ве - дай - те - ся Е -
Tutti p
Tutti p
-го Свя - то - е, ис - по - ве - дай - те - ся Е -
Tutti p
ис - по - ве - дай - те - ся Е -

76 **Moderato**

-му. Да вос-хва-лят Е-го не-бе-са и зем - ля, да вос-хва-лят Е-го не-бе - са и зем-ля:

-му. Да вос-хва-лят е-го не-бе - са и зем-ля:

-му.

79 **Andante**

Solo *p*

я-ко благ Гос - подь, в век ми - лость Е - го, и ве - ли-чі-ю Е -

Solo *p*

Solo *p*

я - ко благ Гос - подь, и ве -

85 Solo

и ве - ли-чі - ю Е - го несть кон - ца; Tutti *f* я - ко

-го, Tutti *f*

Tutti *f*

я - ко

-ли - чі-ю, и ве - ли - чі-ю Е - го несть кон - ца; Tutti *f*

91

Tutti *f* — Solo

благ Гос - подь, я - ко благ Гос - подь, в век

Solo — Tutti *f* — Solo

в век ми - лость Е - го,

Solo — Tutti *f*

благ Гос - подь, я - ко благ Гос - подь,

Tutti *f*

97

Tutti *f*

ми - лость Е - го, и ве - ли - чі - ю Е - го, и ве - ли - чі - ю Е - го несть

Tutti *f*

несть

Tutti *f*

и ве - ли - чі - ю Е - го, и ве - ли - чі - ю Е - го несть

Tutti *f*

и ве - ли - чі - ю Е - го, и ве - ли - чі - ю Е - го

103

кон - ца, несть кон - ца, несть, несть кон - ца, и ве -

кон - ца, несть, несть кон - ца, и ве -

кон - ца, несть, несть кон - ца,

несть кон - ца, несть, несть кон - ца,

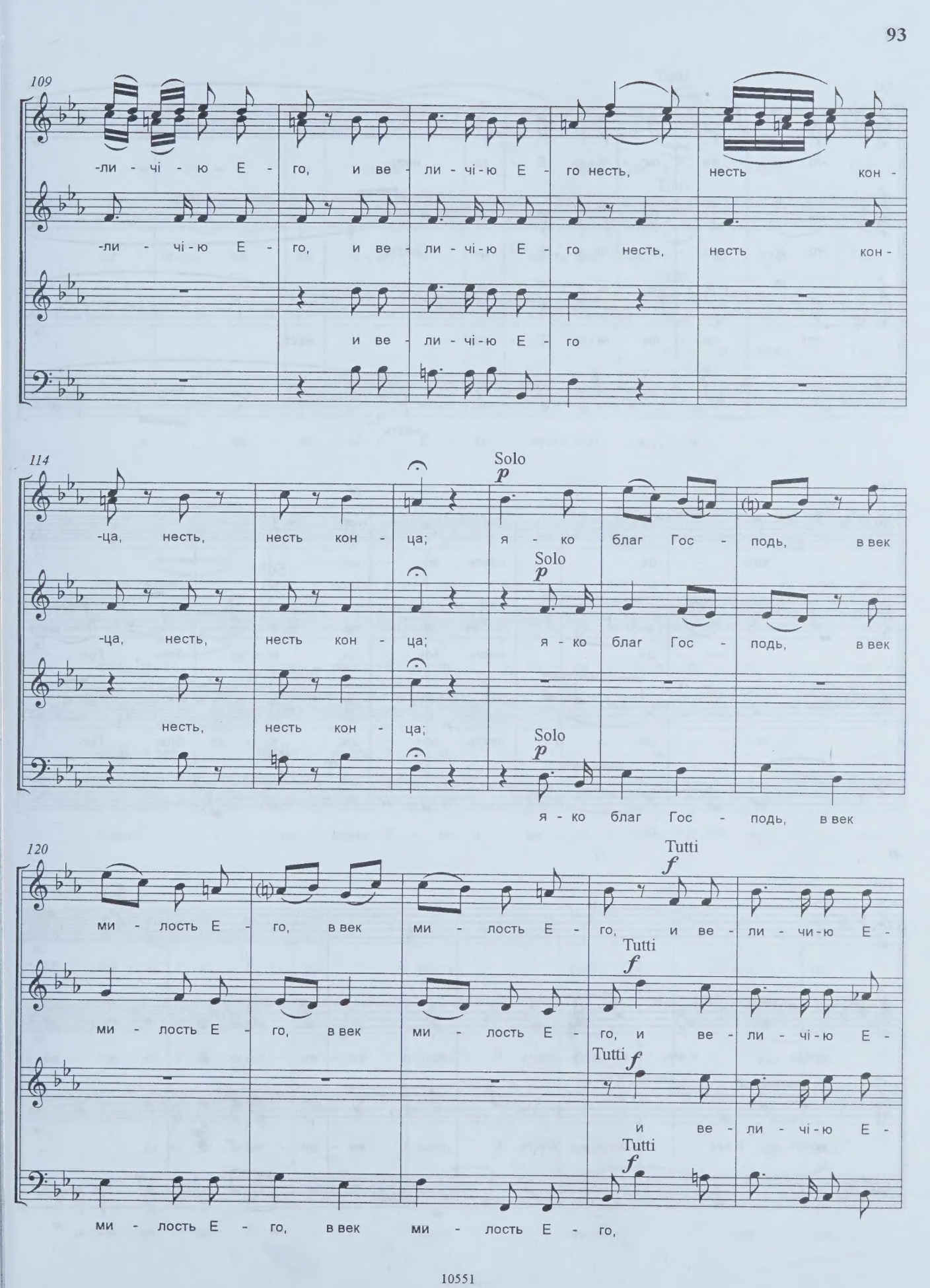
109
-ли - чі - ю Е - го, и ве - ли - чі - ю Е - го несть, несть кон -
-ли - чі - ю Е - го, и ве - ли - чі - ю Е - го несть, несть кон -
и ве - ли - чі - ю Е - го
114
Solo
p
-ца, несть, несть кон - ца; я - ко благ Гос - подь, в век
Solo
p
-ца, несть, несть кон - ца; я - ко благ Гос - подь, в век
несть, несть кон - ца;
Solo
p
я - ко благ Гос - подь, в век
120
Tutti
f
ми - лость Е - го, в век ми - лость Е - го, и ве - ли - чи - ю Е -
Tutti
f
ми - лость Е - го, в век ми - лость Е - го, и ве - ли - чі - ю Е -
Tutti f
и ве - ли - чі - ю Е -
Tutti
f
ми - лость Е - го, в век ми - лость Е - го,

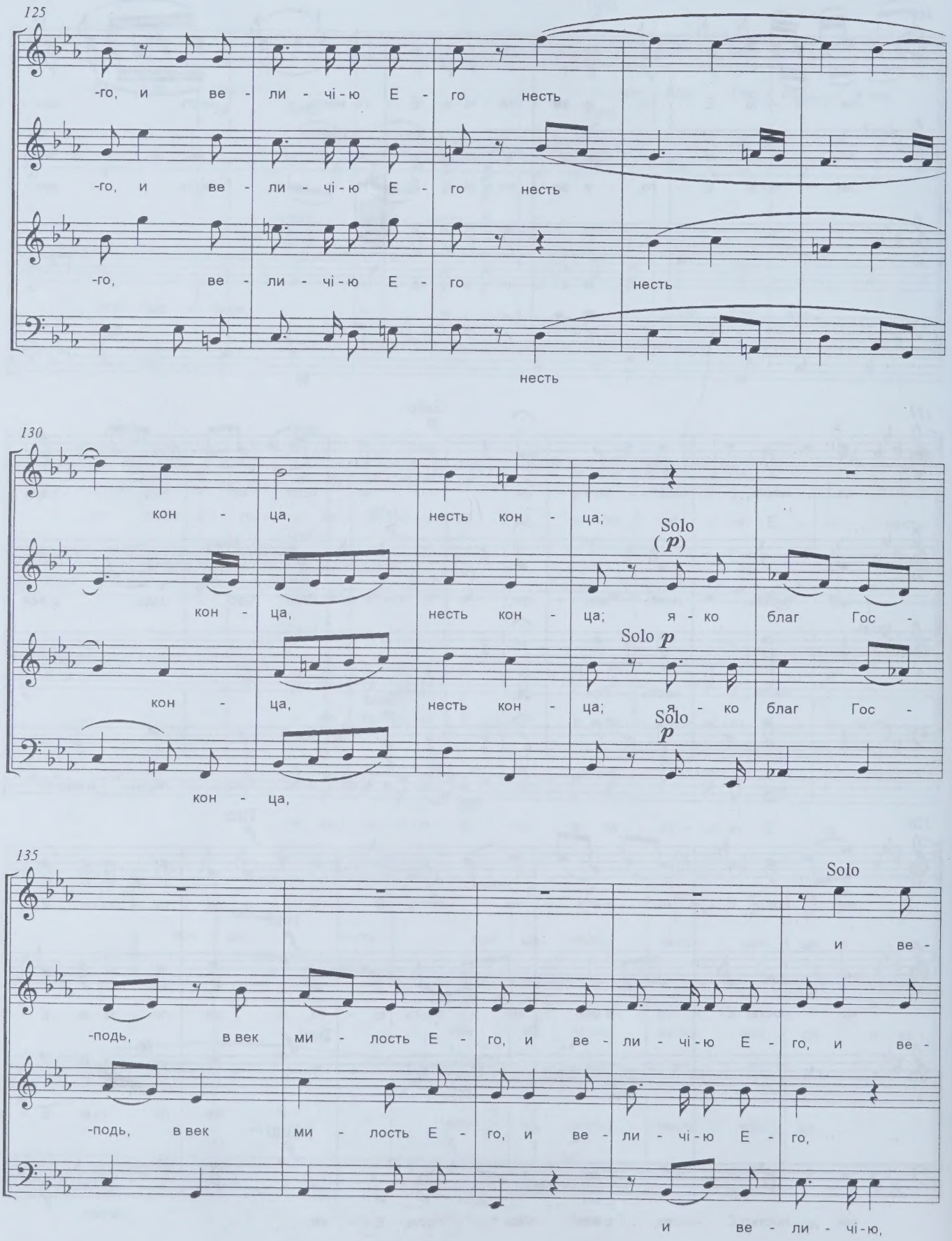
125
-го, и ве - ли - чі - ю Е - го несть
-го, и ве - ли - чі - ю Е - го несть
-го, ве - ли - чі - ю Е - го несть
несть
130
кон - ца, несть кон - ца;
Solo (p)
кон - ца, несть кон - ца; я - ко благ Гос -
Solo p
кон - ца, несть кон - ца; я - ко благ Гос -
Solo p
кон - ца,
135
Solo
и ве -
-подь, в век ми - лость Е - го, и ве - ли - чі - ю Е - го, и ве -
-подь, в век ми - лость Е - го, и ве - ли - чі - ю Е - го,
и ве - ли - чі - ю,

140

Tutti

-ли - чі - ю Е - го несть кон - ца; я - ко благ Гос -

Tutti

-ли - чі - ю, ве - ли - чі - ю Е - го несть кон - ца; я - ко благ Гос -

Tutti

я - ко благ Гос -

Tutti

и ве - ли - чі - ю Е - го несть кон - ца; я - ко

145

-подь, в век ми - лость Е - го, и ве - ли - чі - ю, ве -

-подь, в век ми - лость Е - го, и ве - ли - чі - ю Е - го, ве -

-подь, в век ми - лость Е - го, и ве - ли -

в век ми - лость Е - го, и ве - ли - чі - ю Е - го, ве -

150

-ли - чі - ю Е - го несть, несть кон - ца.

-ли - чі - ю Е - го несть, несть кон - ца.

-чі - ю Е - го несть, несть кон - ца.

-ли - чі - ю Е - го несть, несть кон - ца.

КОНЦЕРТ № 11

Благословен Господь, яко услыша глас моленія моего (Ѱаломъ 27, 70)

Grave

Д. Бла - го - сло - вен Гос - подь,

А. Бла - го - сло - вен Гос - подь, бла - го - сло -

Т. Бла - го - сло - вен Гос - подь, бла - го - сло - вен

Б. Бла - го - сло - вен Гос - подь, бла - го - сло - вен

5 Andante moderato

Бла - го - сло - вен Гос - подь: я - ко у - слы - ша глас мо - ле - ні - я мо - е - го,

Solo у -

-вен Гос - подь:

Гос - подь:

9 Tutti

у - слы - ша глас мо - ле - ні - я мо - е - го, бла - го - сло - вен Гос - подь, бла - го - сло -

-слы - ша глас мо - ле - ні - я мо - е - го,

бла - го - сло - вен Гос - подь, бла - го - сло -

12

-вен Гос-подь:

Solo

я - ко у-слы - ша глас мо - ле - ні - я мо - е - го,

-вен Гос-подь:

Tutti

у -

15

Tutti

у - слы - ша глас мо - ле - ні - я мо - е - го.

Tutti

у - слы - ша глас мо - ле - ні - я мо - е - го. Solo Гос-подь по-мощ - ник

Tutti

у - слы - ша глас, у - слы - ша глас. Solo Гос-подь по-мощ - ник

Solo

-слы - ша глас мо - ле - ні - я мо - е - го. Гос-подь по-мощ - ник

18

Tutti *f*

Гос-подь по-мощ - ник мой и за - щи - ти-тель

Tutti *f*

мой и за - щи - ти-тель мой, Гос-подь по-мощ - ник мой и за-щи - ти-тель

Tutti *f*

мой и за-щи - ти-тель мой, Гос-подь по-мощ - ник мой и за - щи - ти-тель

Tutti *f*

мой и за - щи - ти-тель мой, по-мощ-ник мой и за-щи-ти-тель

21

Solo

мой, на Не - го у - по - ва, у - по - ва серд - це, серд - це мо -

Solo

мой, на Не - го у - по - ва, у - по - ва серд - це, серд - це мо -

мой,

мой,

24

-е;

Tutti *p*

у - слы - ша глас мо - ле - ні -

-е;

Tutti *p*

*) я - ко у - слы - ша глас мо - ле - ні - я,

(Tutti *p*)

я - ко у - слы - ша

Tutti *p*

бла - го - сло - вен Гос - подь, я - ко у - слы - ша

27

-я,

Tutti

у - слы - ша глас мо - ле - ні -

Solo

глас мо - ле - ні - я мо - е - го; я - ко у - слы - ша глас

Tutti

Solo

глас мо - ле - ні - я мо - е - го; я - ко у - слы - ша глас мо - ле - ні - я,

Tutti

Solo

глас мо - ле - ні - я мо - е - го; у - слы - ша глас

*) У автора в партии тенора 2 такта паузы.

30

Tutti

-я; Гос-подь по-мощ-ник

Solo

мо-ле - ні-я мо-е-го;

Tutti

Гос-подь по-мощ-ник

Solo

мо-ле - ні-я мо-е-го;

Solo

мо-ле - ні-я мо-е-го;

(Tutti)

Гос-подь по-мощ-ник

33

мой и за-щи-ти-тель мой, на Не-го у-по-ва серд-це мо-

мой и за-щи-ти-тель мой, на Не-го у-по-ва серд-це мо-е; на Не-го у-по-ва серд-це мо-

(Tutti)

на Не-го у-по-ва серд-це мо-е, серд-це мо-

мой и за-щи-ти-тель мой, на Не-го у-по-ва серд-це мо-

36

Solo *p* Tutti *f*

-е, серд - це мо-е, серд - це мо-е;

Solo *p* Tutti *f*

-е, серд - це мо-е, серд - це мо-е;

Solo *p* Tutti *f*

-е, серд - це мо-е, серд - це мо-е;

Solo *p* Tutti *f*

-е, серд-це мо-е, серд - це мо-е;

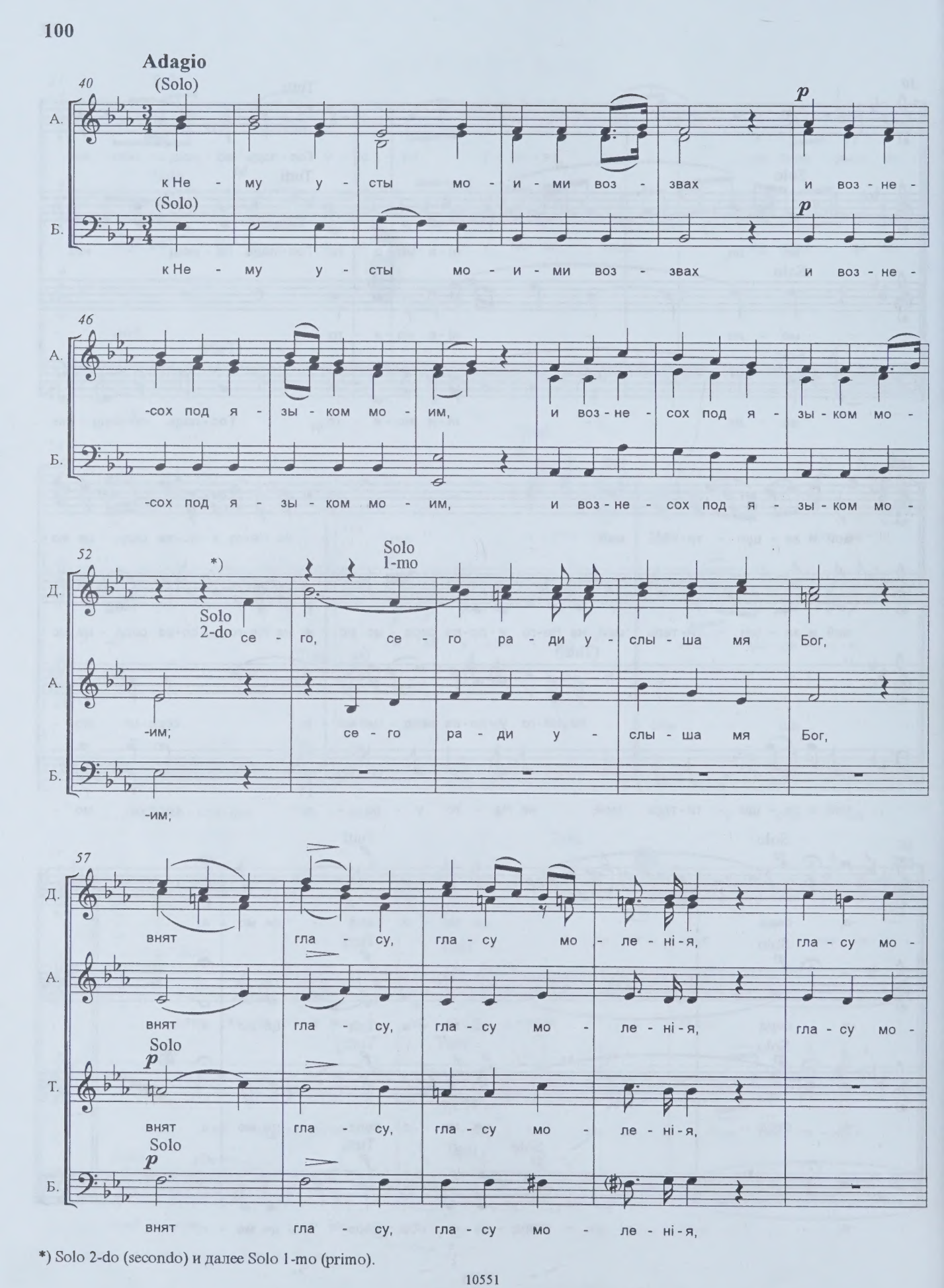

*) Solo 2-do (secondo) и далее Solo 1-mo (primo).

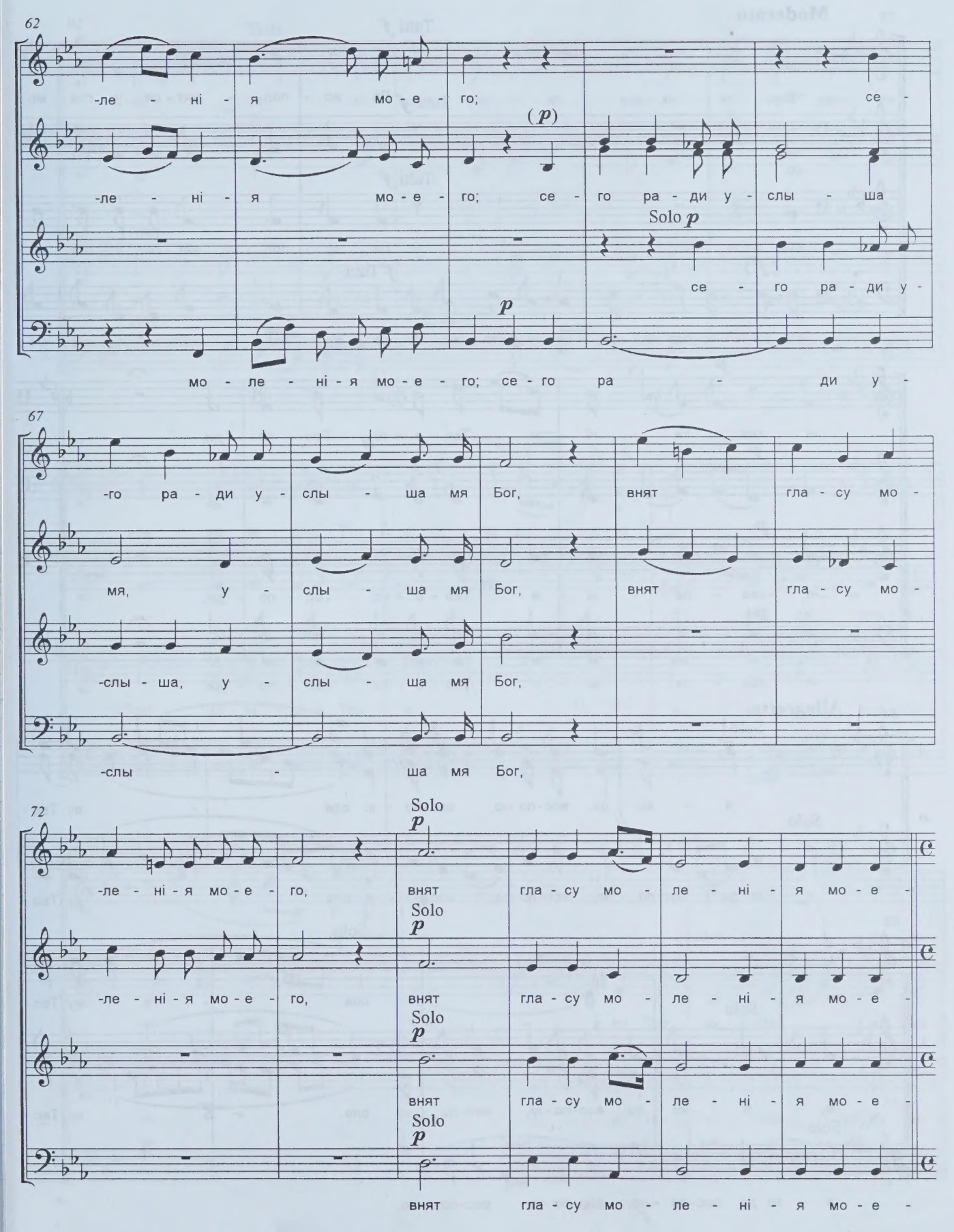
62
-ле - ні - я мо - е - го;
се -
(p)
-ле - ні - я мо - е - го; се - го ра - ди у - слы - ша
Solo p
се - го ра - ди у -
p
мо - ле - ні - я мо - е - го; се - го ра - ди у -
67
-го ра - ди у - слы - ша мя Бог, внят гла - су мо -
мя, у - слы - ша мя Бог, внят гла - су мо -
-слы - ша, у - слы - ша мя Бог,
-слы - ша мя Бог,
72
Solo
p
-ле - ні - я мо - е - го, внят гла - су мо - ле - ні - я мо - е -
Solo
p
-ле - ні - я мо - е - го, внят гла - су мо - ле - ні - я мо - е -
Solo
p
внят гла - су мо - ле - ні - я мо - е -
Solo
p
внят гла - су мо - ле - ні - я мо - е -

78 **Moderato**

Tutti *f*

-го.

Tutti *f* Да ис - пол - нят - ся у - ста мо -

-го.

Tutti *f*

-го. Да ис - пол - нят - ся у - ста мо -

(*f*) *f* Tutti

-го. Да ис-пол - нят - ся у - ста мо - я, да ис - пол - нят - ся у - ста мо -

81

p

-я хва - ле - ні - я Тво - е - го, Гос - по - ди,

p

-я хва - ле - ні - я Тво - е - го, Гос - по - ди,

p

-я хва - ле - ні - я Тво - е - го, Гос - по - ди,

p

-я хва - ле - ні - я Тво - е - го, Гос - по - ди,

84 **Allegretto**

Д. Solo

я - ко да вос-по-ю, вос-по - ю сла - ву Тво -

А. Solo

я - ко да вос-по - ю, вос-по-ю, вос-по - ю сла - ву Тво -

88

Д.

-ю, Solo сла - ву Тво -

А. Solo

-ю, я - ко да вос-по-ю, вос-по - ю сла - ву Тво -

Т. Solo

я - ко да вос-по - ю, вос-по-ю, вос-по - ю,

92

Д. Tutti -ю, я - ко да вос - по - ю, вос - по - ю весь день ве -

А. Tutti -ю,

Т. Tutti я - ко да вос - по - ю сла - ву Тво - ю, весь день ве -

Б. Tutti

95

-ли - ко - ле - пі - е Тво - е; я - ко да вос - по - ю

я - ко да вос - по -

-ли - ко - ле - пі - е Тво - е; я - ко да вос - по -

98

сла - ву Тво - ю, сла - ву Тво -

-ю сла - ву Тво - ю, сла - ву Тво -

-ю сла - ву Тво - ю, сла - ву Тво -

101

Solo *p*

-ю; я - ко да вос-по - ю сла - ву Тво - ю, весь день, весь

Solo *p*

-ю;

Solo (*p*)

-ю; я - ко да вос-по - ю сла - ву Тво - ю, весь день, весь

105

Tutti *f*

день ве - ли - ко - ле - пі - е Тво - е; весь день ве -

Tutti *f*

Tutti *f*

день ве - ли - ко - ле - пі - е Тво - е; весь день ве -

Tutti *f*

109

-ли - ко - ле - пі - е Тво - е;

Solo *p*

вос - по - ю сла - ву Тво -

Solo *p*

-ли - ко - ле - пі - е Тво - е; вос - по - ю сла - ву Тво -

113

Solo

вос - по - ю сла - ву Тво - ю;

Tutti

я - ко да вос-по -

Tutti

-ю;

Tutti

-ю;

я - ко да вос-по - ю

Solo

вос - по - ю сла - ву Тво - ю;

Tutti

да вос-по - ю

117

-ю сла - ву, сла - ву Тво - ю, да вос - по - ю сла - ву Тво -

сла - ву

сла - ву, сла - ву Тво - ю, да вос - по - ю сла - ву Тво -

сла - ву

121

Moderato

-ю, весь день, весь день

p

ве - ли - ко - ле - пі - е Тво - е.

p

p

-ю, весь день

ве - ли - ко - ле - пі - е Тво - е.

p

КОНЦЕРТ № 12

Боже, песнь нову воспою Тебе

(Ѱаломъ 143, 70, 115, 65, 39, 24)

Moderato

Д. Solo: Бо - же, песнь но - ву вос - по - ю Те - бе, вос - по - ю Те - бе, вос - по -

А. Solo

Т. Solo: Бо - же, песнь но - ву вос - по - ю Те - бе, вос - по - ю Те - бе, вос - по -

Б.

4 Tutti: -ю Те - бе: Бо - же, песнь но - ву вос - по - ю Те - бе, вос - по -

Tutti

Tutti: -ю Те - бе: Бо - же, песнь но - ву вос - по - ю Те - бе, вос - по -

Tutti

7 Solo *p*: -ю, вос - по - ю Те - бе; во псал - ти - ри де - ся - то - струн -

Solo *p*

Solo *p*: -ю, вос - по - ю Те - бе; во псал - ти - ри де - ся - то - струн -

10

Solo

-нем по-ю Те-бе, по-ю

Solo *p*

-нем, во псал-ти-ри де-ся-то-струн-нем по-ю Те-бе, по-

Solo *p*

-нем, во псал-ти-ри де-ся-то-струн-нем по-ю Те-бе, по-

Solo *p*

Solo

по-

13

Te-бе, Tutti *p* в де-ся-то-струн-нем псал-ти-ри по-ю Te-бе, по-ю Te-

Solo

Tutti *p*

-ю Te-бе,

Tutti *p*

-ю Te-бе, в де-ся-то-струн-нем псал-ти-ри по-ю, по-ю Te-бе, по-ю Te-

Solo

Tutti *p*

-ю, по-ю Te-бе, в де-ся-то-струн-нем псал-ти-ри по-ю Te-бе,

16

Tutti *p*

-бе, по-ю Te-бе:

Allegro moderato

Tutti *p*

по-ю Te-бе: *p* я-ко Ты е-си у-тверж-де-ни-е мо-

Tutti *p*

-бе, по-ю Te-бе: *p* я-ко Ты е-

Tutti *p*

по-ю Te-бе: *p* я-ко Ты е-

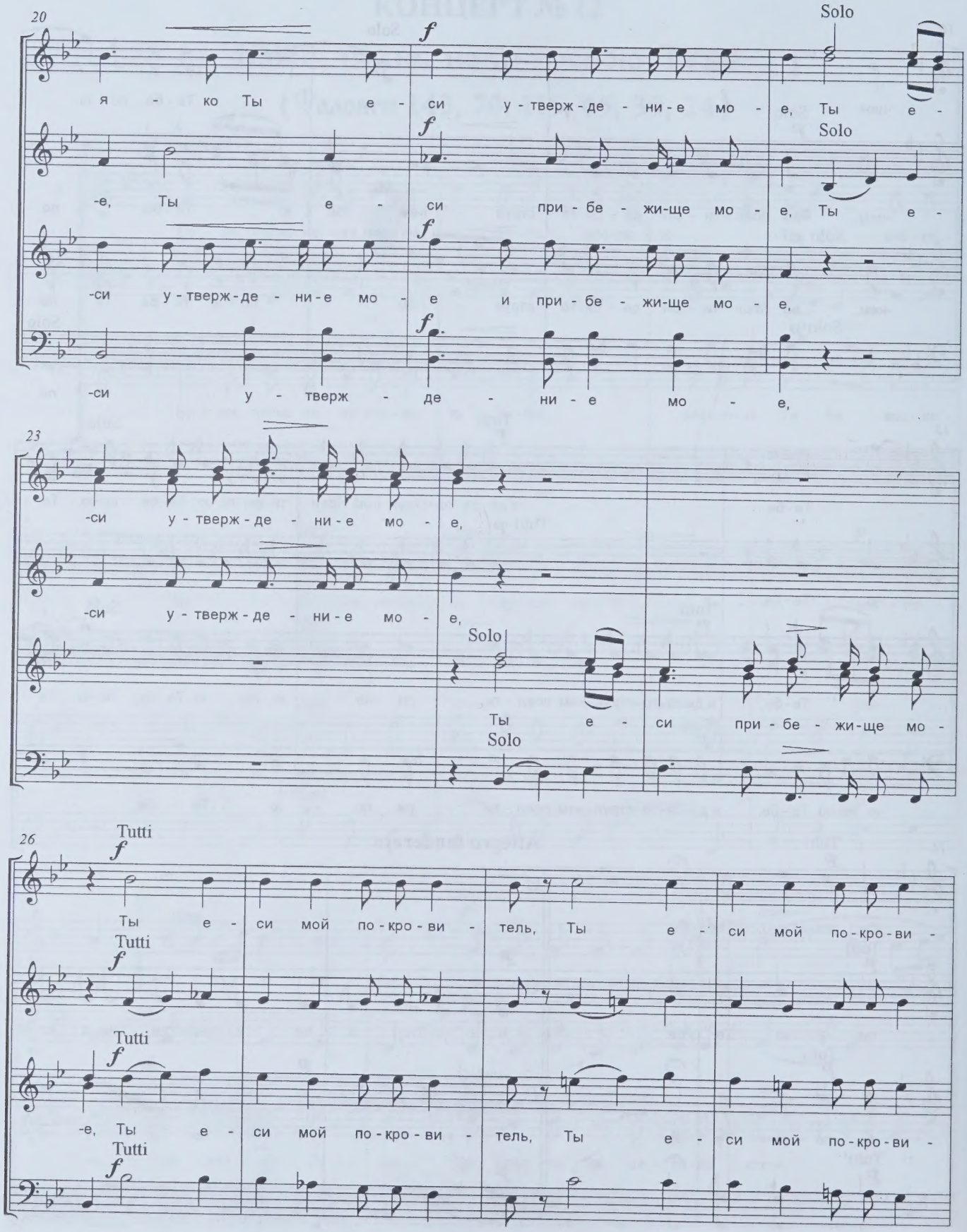
20
Solo
f
я - ко Ты е - си у - тверж - де - ни - е мо - е, Ты е -
-е, Ты е - си при - бе - жи - ще мо - е, Ты е -
-си у - тверж - де - ни - е мо - е и при - бе - жи - ще мо - е,
-си у - тверж - де - ни - е мо - е,
23
-си у - тверж - де - ни - е мо - е,
-си у - тверж - де - ни - е мо - е,
Solo
Ты е - си при - бе - жи - ще мо -
26
Tutti
Ты е - си мой по - кро - ви - тель, Ты е - си мой по - кро - ви -
-е, Ты е - си мой по - кро - ви - тель, Ты е - си мой по - кро - ви -

30

-тель, о Те - бе, о Те - бе пе - ні - е

-тель, о Те - бе пе - ні - е

34

Largo

мо - е вы - ну. Те - бе по - жру, по - жру жер - тву хва - лы, все - сож -

мо - е вы - ну. Те - бе по - жру жер - тву хва - лы,

Те - бе по - жру, по - жру жер - тву хва - лы,

39

Solo

-же - ні - я туч - но воз - не - су, воз - не - су Те - бе, все - сож - же - ні - я туч - но воз - не -

воз - не -

все - сож - же - ні - я туч - но воз - не - су Те - бе,

41

Tutti *p*

-су Те-бе, воз-не-су Те-бе с ка-ди-лом, Те-бе, Те-бе по-

Solo

Tutti *p*

-су Те-бе, воз-не-су Те-бе с ка-ди-лом, Те-бе, Те-

Solo

Tutti *p*

воз-не-су Те-бе с ка-ди-лом,

Tutti *p*

43

-жру жер-тву, жер-тву е-лы; все-сож-же-ні-я туч-но воз-не-

(Solo)

-бе по-жру жер-тву, жер-тву хва-лы;

Solo *p*

все-сож-

Solo *p*

45

-су Те-бе, воз-не-су Те-бе с ка-ди-

Solo

все-сож-же-ні-я туч-но воз-не-су Те-бе с ка-ди-

-же-ні-я туч-но воз-не-су, воз-не-су Те-бе с ка-ди-

47

Tutti *p*

-лом Те - бе по - жру жер - тву хва -

Tutti *p*

-лом, Те - бе по - жру жер - тву хва - лы

Tutti *p*

-лом, Те - бе по - жру жер - тву хва -

Tutti *p*

49

-лы; все - сож - же - ні - я туч - но воз - не - су, воз - не - су Те - бе,

-лы; все - сож - же - ні - я туч - но воз - не - су Те - бе,

51

воз - не - су Те - бе, Те - бе с ка - ди - лом.

воз - не - су Те - бе,

воз - не - су Те - бе с ка - ди - лом.

54 **Andante moderato**

Solo

Ты же, Гос - по - ди, не у - да - ли ще - дрот Тво - их, ще - дрот

Solo

Solo

Ты же, Гос - по - ди, не у - да - ли ще - дрот

59

Tutti *f*

Ты же, Гос - по - ди, не

Tutti *f*

Тво - их от ме - не;

Tutti *f*

Ты же, Гос - по - ди, не

Tutti *f*

Тво - их от ме - не;

64

у - да - ли ще - дрот Тво - их, ще - дрот Тво - их от ме - не, да не

у - да - ли ще - дрот Тво - их, ще - дрот Тво - их от ме - не, да не

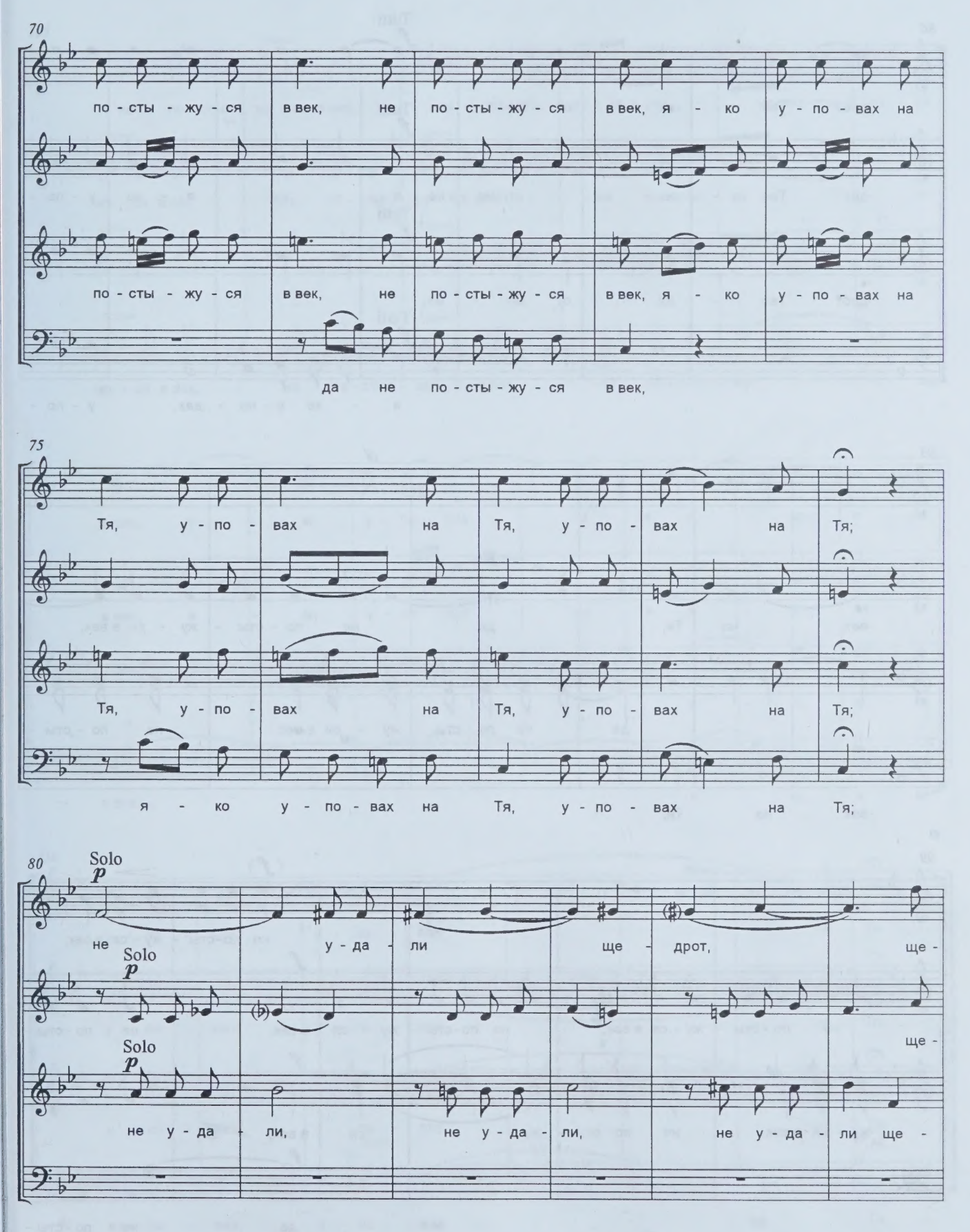
70
по - сты - жу - ся в век, не по - сты - жу - ся в век, я - ко у - по - вах на
по - сты - жу - ся в век, не по - сты - жу - ся в век, я - ко у - по - вах на
да не по - сты - жу - ся в век,
75
Тя, у - по - вах на Тя, у - по - вах на Тя;
Тя, у - по - вах на Тя, у - по - вах на Тя;
я - ко у - по - вах на Тя, у - по - вах на Тя;
80
Solo
p
не у - да - ли ще - дрот, ще -
Solo
p
ще -
Solo
p
не у - да - ли, не у - да - ли, не у - да - ли ще -

86

Tutti *f*

-дрот Тво - их от ме - не, Tutti *f*

-дрот Тво - их от ме - не, я - ко, я - ко у - по -

Tutti *f*

-дрот Тво - их от ме - не,

Tutti *f*

я - ко у - по - вах, у - по -

93

-вах на Тя; *p* да не по - сты - жу - ся в век,

p да не по - сты - жу - ся в век, не по - сты -

-вах на Тя;

99

(*f*)

не по-сты - жу - ся в век,

f

не по - сты - жу - ся в век, не по-сты - жу - ся в век, не по - сты -

f

-жу - ся в век, не по - сты - жу - ся в век,

f

да не по - сты -

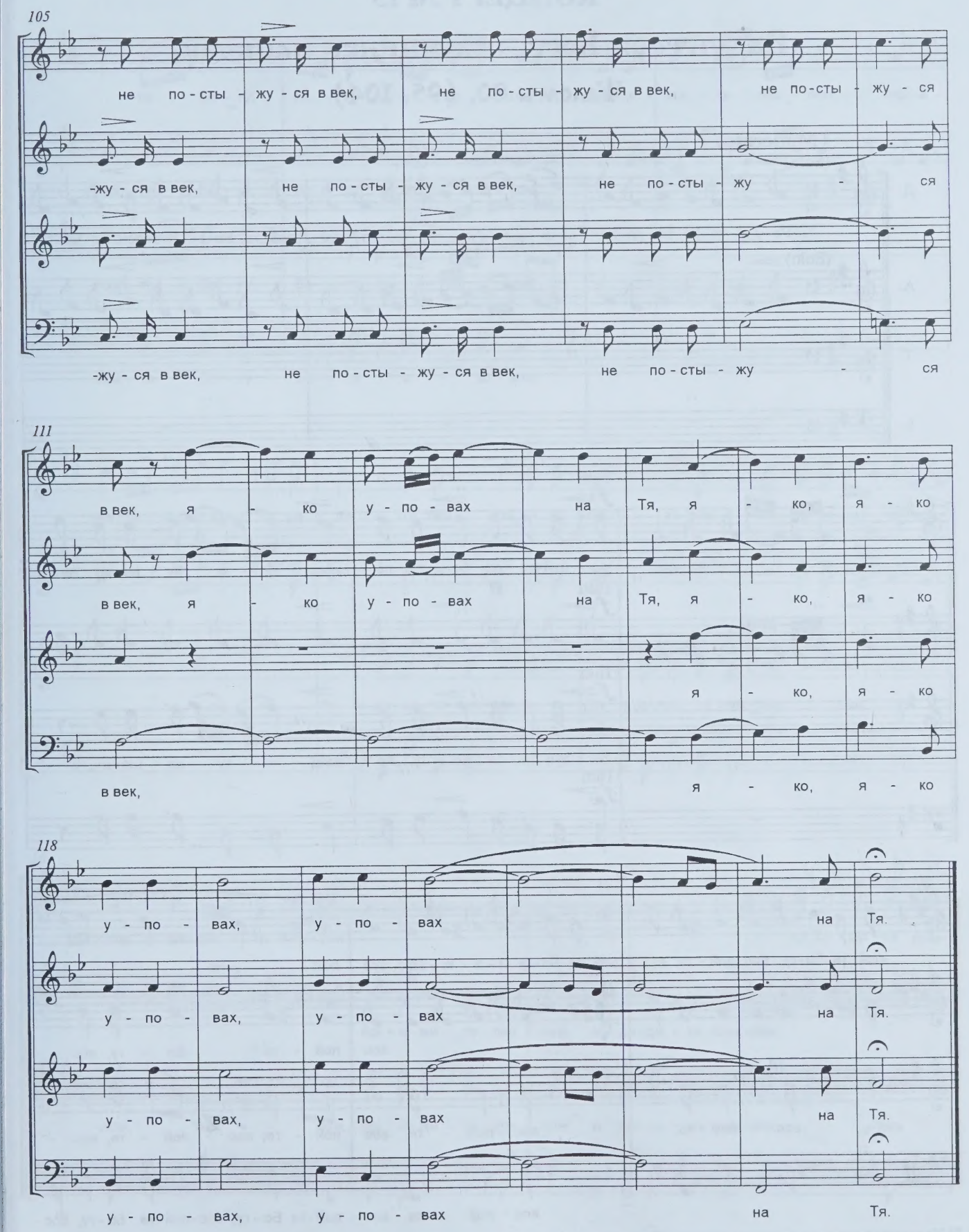
105
не по - сты - жу - ся в век, не по - сты - жу - ся в век, не по - сты - жу - ся
-жу - ся в век, не по - сты - жу - ся в век, не по - сты - жу - ся
-жу - ся в век, не по - сты - жу - ся в век, не по - сты - жу - ся
111
в век, я - ко у - по - вах на Тя, я - ко, я - ко
в век, я - ко у - по - вах на Тя, я - ко, я - ко
я - ко, я - ко
в век, я - ко, я - ко
118
у - по - вах, у - по - вах на Тя.
у - по - вах, у - по - вах на Тя.
у - по - вах, у - по - вах на Тя.
у - по - вах, у - по - вах на Тя.

КОНЦЕРТ № 13

Радуйтеся Богу, помощнику нашему

Ѱаломъ 80, (95, 104)

(Moderato)*)

(Solo)

Д. Ра-дуй-те-ся Бо-гу, по-мощ-ни-ку на-ше-му, вос-пой-те Бо-гу, вос-пой-те Бо-гу,

(Solo)

А.

Т.

Б.

4

Бо-гу І-а-ко-влю; Tutti *f* ра-дуй-те-ся Бо-гу, по-мощ-ни-ку на-ше-му, вос-

Tutti *f*

Tutti *f* ра-дуй-те-ся Бо-гу, по-мощ-ни-ку на-ше-му,

Tutti *f*

7

-пой-те Бо-гу, вос-пой-те, вос-пой-те Бо-гу І-а-ко-влю, вос-пой-

вос-пой-те Бо-гу, вос-

вос-пой-те, вос-пой-те, вос-пой-те, вос-пой-те, вос-

вос-пой-те, вос-пой-те Бо-гу, вос-пой-те Бо-гу, вос-

*) Указание темпа в авторском издании отсутствует.

10

-те Бо - гу, Бо - гу І - а - ко - влю, прі - и - ми - те пса - лом, прі - и -

-пой - те Бо - гу, Бо - гу І - а - ко - влю,

-пой - те Бо - гу, Бо - гу І - а - ко - влю,

-пой - те Бо - гу, Бо - гу І - а - ко - влю,

13

-ми - те пса - лом и да - ди - те тим - пан, и да - ди - те тим - пан, прі - и - ми - те пса -

и да - ди - те тим - пан, и да - ди - те тим - пан, пса -

16

-лом и да - ди - те тим - пан, прі - и - ми - те пса -

прі - и - ми - те пса - лом и да - ди - те тим - пан,

-лом, тим - пан, прі - и - ми - те пса - лом и да - ди - те тим - пан, пса -

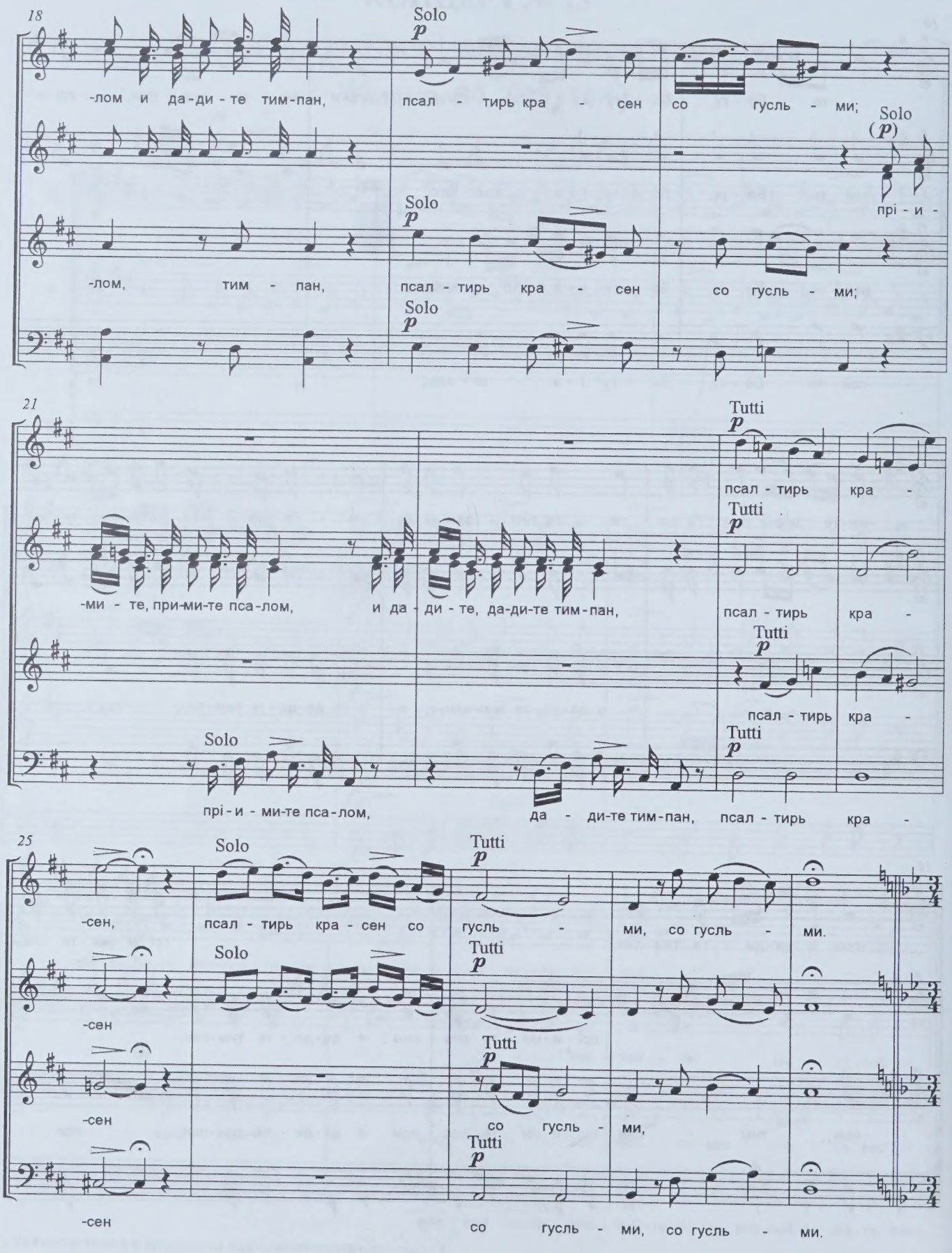
18
Solo
p
-лом и да-ди-те тим-пан,
псал - тирь кра - сен со гусль - ми;
Solo
(p)
прі - и -
Solo
p
-лом, тим - пан,
псал - тирь кра - сен со гусль - ми;
Solo
p
21
Tutti
p
псал - тирь кра -
Tutti
p
-ми - те, при-ми-те пса-лом,
и да - ди - те, да-ди-те тим-пан,
псал - тирь кра -
Tutti
p
псал - тирь кра -
Tutti
p
Solo
прі - и - ми-те пса-лом,
да - ди-те тим-пан, псал - тирь кра -
25
Solo
Tutti
p
-сен,
псал - тирь кра - сен со
гусль - ми, со гусль - ми.
Solo
Tutti
p
-сен
Tutti
p
-сен
со гусль - ми,
Tutti
p
-сен
со гусль - ми, со гусль - ми.

Larghetto

30 Solo *p*

Из - лі - яй - те пред Ним, пред Ним серд - ца ва - ша,

Solo *p*

Tutti *p*

по - кло - ни - те - ся Е -

Tutti *p*

36 Tutti *p*

по - кло - ни - те - ся Е - му во дво - ре Свя - тем Е -

Tutti *p*

-му во дво - ре Свя - тем Е - го;

42 Solo *p*

-го; из - лі - яй - те пред Ним серд - ца ва - ша, по - кло -

Solo *p*

из - лі - яй - те пред Ним серд - ца ва - ша, по - кло -

Solo *p*

из - лі - яй - те серд - ца ва - ша, по - кло -

48

-ни - те-ся, по - кло - ни - те - ся Е - му,

Solo

по - мя - ни - те чу - де -

-ни - те-ся, по - кло - ни - те - ся Е - му,

Solo

по - мя -

-ни - те - ся Е - му,

54

Tutti *p*

по - мя - ни - те чу - де -

-са Е - го, я - же, я - же со - тво - ри;

Tutti *p*

по - мя - ни - те

Tutti *p*

-ни - те, я - же, я - же со - тво - ри;

по - мя - ни - те чу - де -

Tutti *p*

по - мя - ни - те чу - де -

60

Solo

Tutti *p*

Solo

-са Е - го, чу - де - са Е - го, и судь - бы уст Е - го; из - лі -

Solo

Tutti *p*

Solo

чу - де - са, чу - де - са Е - го, и судь - бы уст Е - го; из - лі - яй -

Tutti *p*

-са Е - го, и судь - бы уст Е - го;

Tutti (*p*)

-са Е - го, и судь - бы уст Е - го;

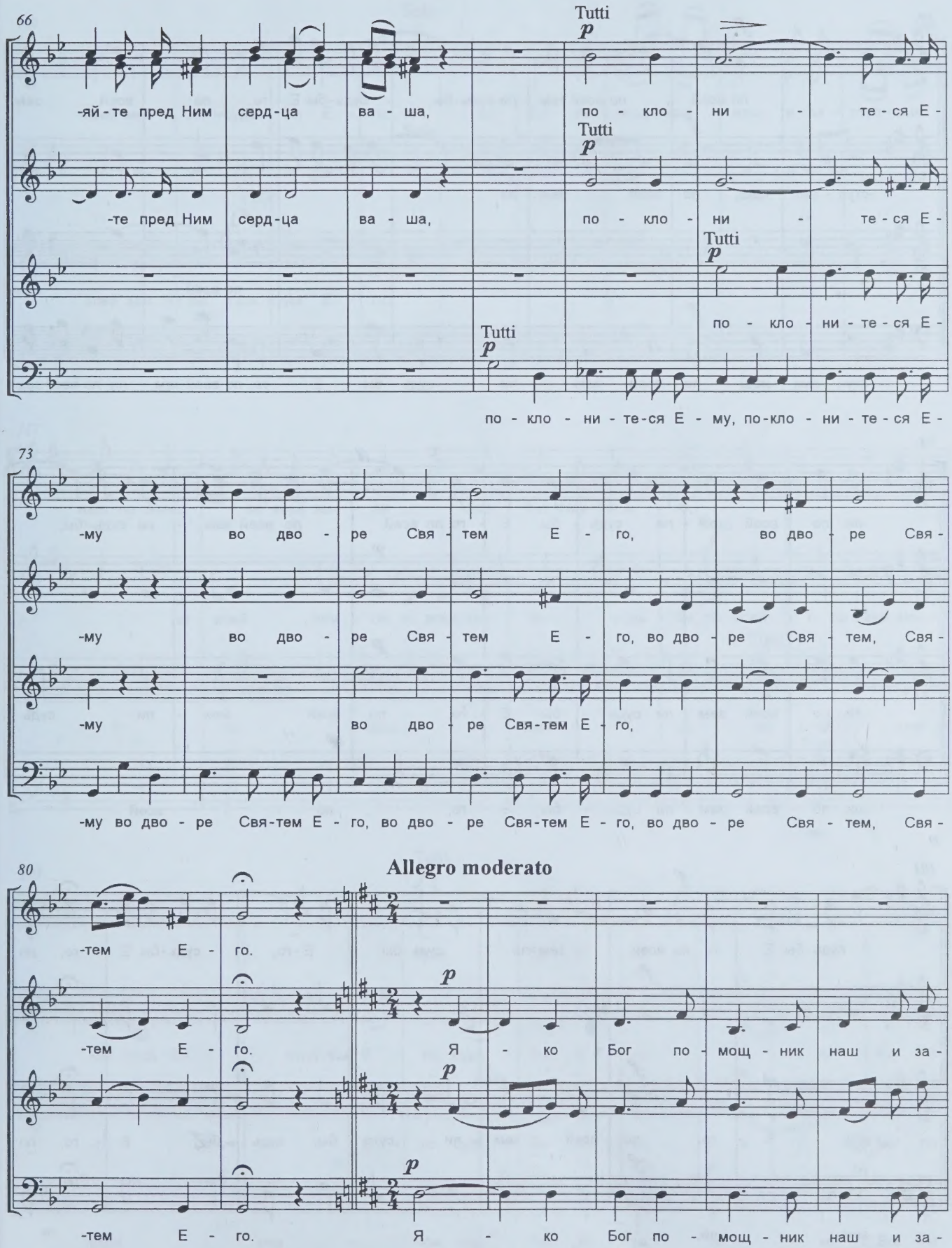
66
Tutti
p
-яй-те пред Ним серд-ца ва - ша, по - кло - ни - те-ся Е-
Tutti
p
-те пред Ним серд-ца ва - ша, по - кло - ни - те-ся Е-
Tutti
p
по - кло - ни-те-ся Е-
Tutti
p
по - кло - ни-те-ся Е - му, по-кло - ни-те-ся Е-
73
-му во дво - ре Свя - тем Е - го, во дво - ре Свя-
-му во дво - ре Свя - тем Е - го, во дво - ре Свя - тем, Свя-
-му во дво - ре Свя-тем Е - го,
-му во дво - ре Свя-тем Е - го, во дво - ре Свя-тем Е - го, во дво - ре Свя - тем, Свя-
80
Allegro moderato
-тем Е - го.
p
-тем Е - го. Я - ко Бог по - мощ - ник наш и за-
p
p
-тем Е - го. Я - ко Бог по - мощ - ник наш и за-

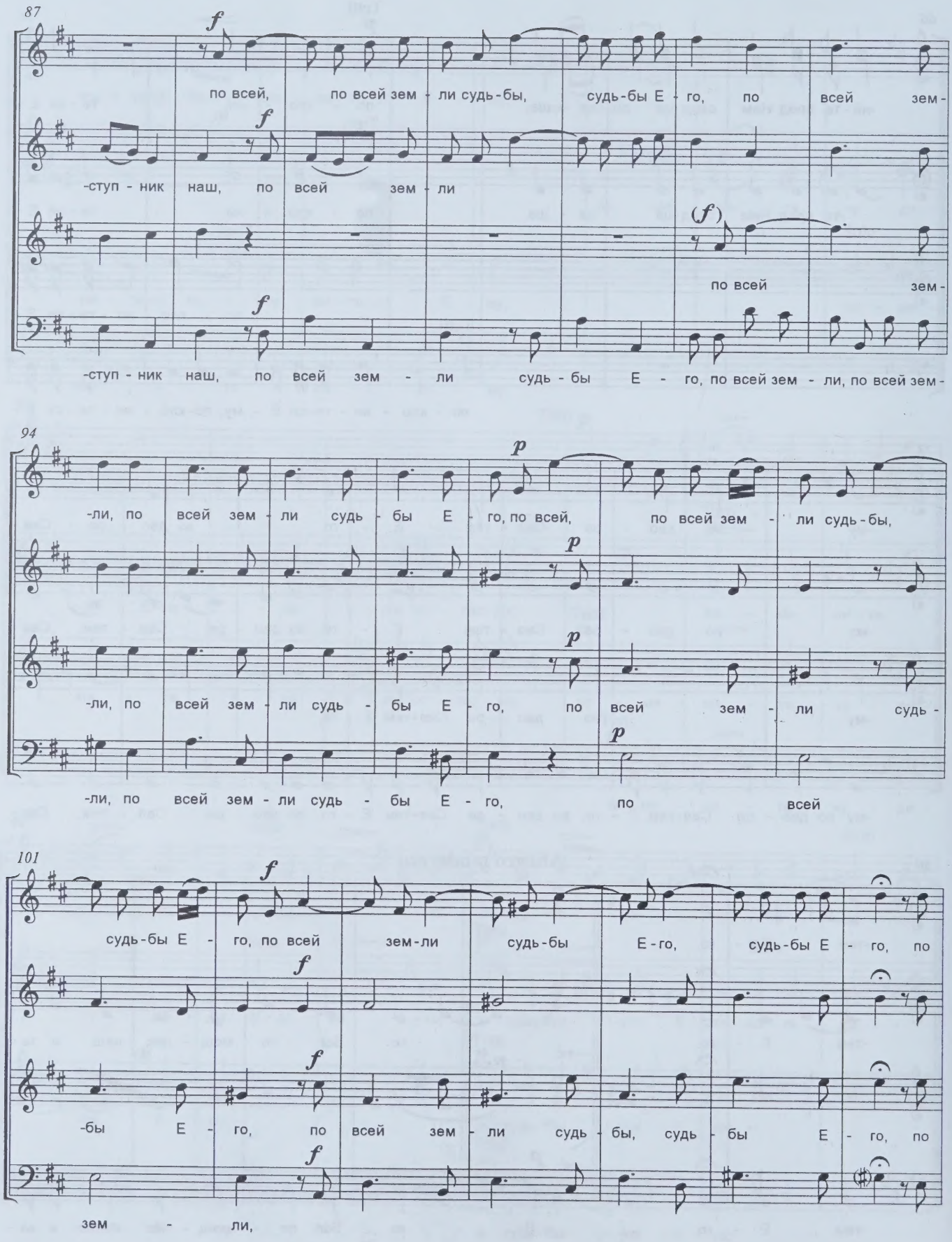
87
f
по всей, по всей зем - ли судь - бы, судь - бы Е - го, по всей зем -
f
-ступ - ник наш, по всей зем - ли
(f)
по всей зем -
f
-ступ - ник наш, по всей зем - ли судь - бы Е - го, по всей зем - ли, по всей зем -
94
p
-ли, по всей зем - ли судь - бы Е - го, по всей, по всей зем - ли судь - бы,
p
-ли, по всей зем - ли судь - бы Е - го, по всей зем - ли судь -
p
-ли, по всей зем - ли судь - бы Е - го, по всей
101
f
судь - бы Е - го, по всей зем - ли судь - бы Е - го, судь - бы Е - го, по
f
-бы Е - го, по всей зем - ли судь - бы, судь - бы Е - го, по
f
зем - ли,

108

Solo

всей зем - ли судь - бы Е - го; я - ко Бог по - мощ - ник наш и за - ступ - ник

Solo

всей зем - ли судь - бы Е - го;

117

наш, по всей, по всей зем - ли судь - бы, судь-бы Е - го,

Tutti *f*

по всей зем - ли, по всей зем - ли судь - бы, по всей, по всей зем -

Solo

по всей зем - ли, по всей зем -

Tutti *f*

Solo

по

Tutti *f*

123

Tutti (*f*)

судь - бы Е - го;

p

-ли судь - бы, судь-бы Е - го, судь - бы Е - го; я - ко Бог по -

p

-ли судь - бы Е - го, судь - бы Е - го, я - ко Бог по -

p

всей зем - ли судь - бы Е - го, я - ко Бог по -

131

f

по всей, по всей зем - ли судь-бы, судь-бы Е -

f

-мощ-ник наш и за - ступ - ник наш, по всей зем - ли судь-бы, судь-бы Е -

-мощ-ник наш и за - ступ - ник наш,

f

-мощ-ник наш и за - ступ - ник наш, по всей зем - ли судь - бы Е -

138

f

-го, по всей зем - ли судь-бы Е -

(*p*) *f*

-го, по всей зем - ли судь-бы Е - го, по всей зем - ли судь-бы Е - го, по всей зем -

p *f*

по всей зем - ли, по всей зем - ли судь-бы Е - го, по всей зем -

p *f*

-го, по всей зем - ли судь -

144

Adagio

p

-го, по всей зем - ли судь-бы Е - го, по всей зем-ли судь - бы, судь-бы Е - го.

p

-ли, по всей зем - ли судь-бы Е - го, по всей зем-ли судь - бы, судь-бы Е - го.

p

-ли судь - бы Е - го,

p

-бы Е - го, по всей зем - ли судь-бы Е - го.

КОНЦЕРТ № 14

Отрыгну сердце мое слово благо

Ѱаломъ 44

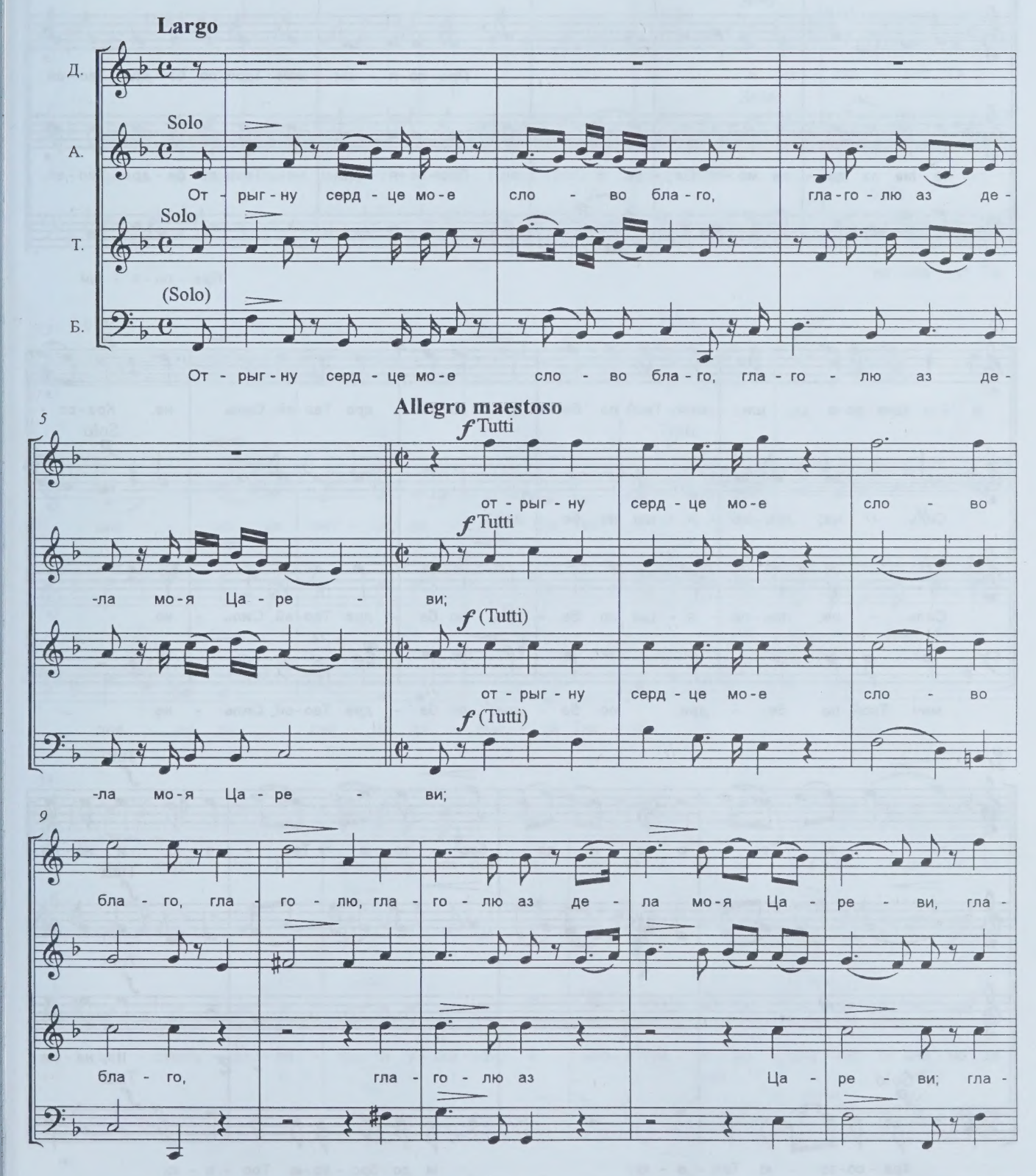

14

-го - лю аз де - ла мо - я Ца - ре - ви.

Пре - по - я - ши меч Твой по бе - дре Тво - ей,

-го - лю аз де - ла мо - я Ца - ре - ви. Пре - по - я - ши меч Твой по бе - дре Тво - ей,

Пре - по - я - ши

19

Solo *p*

Пре - по - я - ши меч Твой по бе - дре, по бе - дре Тво - ей, Силь - не. Кра - со -

Solo *p*

Силь - не; пре - по - я - ши по бе - дре,

Силь - не; пре - по - я - ши по бе - дре, по бе - дре Тво - ей, Силь - не.

меч Твой по бе - дре, по бе - дре, по бе - дре Тво - ей, Силь - не.

24

Tutti *f*

-то - ю Тво - е - ю и до - бро - то - ю Тво - е - ю, и на - ля -

Tutti *f*

Tutti *f*

и на - ля -

Solo *p*

Tutti *f*

Кра - со - то - ю Тво - е - ю и до - бро - то - ю Тво - е - ю,

28

-цы, и на - ля - цы, и у - спе - вай, у - спе - вай, и цар - ствуй,

Solo

и на - ста - вит Тя

Solo

-цы, и на - ля - цы, и у - спе - вай, у - спе - вай, и цар - ствуй,

Solo

на - ста - вит Тя

33

Tutti *f*

и на - ля - цы, и у - спе - вай, и

Tutti *f*

див - но де - сни - ца, де - сни - ца Тво - я;

Tutti *f*

на - ля - цы, и у - спе - вай, и

див - но де - сни - ца, де - сни - ца Тво - я;

38

цар - ствуй, на - ля - цы, и у - спе - вай, и цар - ствуй, и на - ста - вит Тя див - но де -

цар - ствуй, на - ля - цы, и у - спе - вай, и цар - ствуй, и на - ста - вит Тя див - но де -

Tutti *f*

42

-сни - ца, де-сни - ца Тво - я, див - но де - сни - ца Тво -

-сни - ца, де-сни - ца Тво - я, див - но дес -

див - но де - сни - ца Тво - я,

47

-я, де - сни - ца Тво - я, де - сни - ца Тво - я.

-ни - ца, де - сни - ца Тво - я, де - сни - ца Тво - я.

див - но де - сни - ца Тво - я, де - сни - ца Тво - я.

52

Adagio

Solo

А. Воз - лю - бил е - си прав - ду, воз - лю - бил е - си

(Solo)

Б. Воз - лю - бил е - си прав - ду, воз - лю - бил е - си

56

А. прав - ду, и воз - не - на - ви - дел е - си без - за -

Б. прав - ду, и воз - не - на - ви - дел е - си без - за -

60

Д. Solo

Из - лі - я - ся бла - го - дать, бла - го - дать во уст -

А.

-ко - ні - е,

Т. (Solo)

Из - лі - я - ся бла - го - дать, бла - го - дать во уст -

Б.

-ко - ні - е.

64

Tutti *p*

-нах Тво - их, бла - го - дать во уст - нах Тво - их: се - го ра - ди по -

Tutti *p*

се - го ра - ди по -

Tutti *p*

-нах Тво - их, бла - го - дать во уст - нах Тво - их: се - го ра - ди

Tutti *p*

се - го ра - ди по -

69

Solo

-ма - за Тя, по - ма - за Тя, Бо - же, Бог Твой е - ле - ем ра - до - сти, е - ле - ем

-ма - за Тя, Бо - же, Бог Твой,

-ма - за Тя, Бо - же, Бог Твой,

73

Tutti *p*

ра - до - сти, па - че при - част - ник Тво - их; се - го

Tutti *p*

се - го ра - ди по -

Tutti *p*

се - го ра - ди по -

Tutti *p*

се - го ра - ди по -

77

ра - ди по - ма - за Тя, Бо - же, Бог Твой е - ле - ем

-ма - за Тя, Бо - же, Бог Твой е - ле - ем

-ма - за Тя, Бо - же, Бог Твой е - ле - ем

-ма - за Тя, Бо - же, Бог Твой е - ле - ем

81

Solo

ра - до - сти, па - че при - част - ник Тво - их, е - ле - ем

Solo *p*

е - ле - ем

ра - до - сти, па - че при - част - ник Тво - их,

Solo

ра - до - сти, па - че при - част - ник Тво - их, е - ле - ем

85

Tutti *p*

ра - до - сти, па - че при - част - ник Тво - их, по - ма - за Тя

Tutti *p*

ра - до - сти,

Tutti *p*

по - ма - за Тя

Tutti *p*

ра - до - сти, па - че при - част - ник Тво - их, по - ма - за Тя

Moderato

89

f

Бог, па - че при - част - ник Тво - их. И бла - го - сло - вит Тя Гос - подь

f

f

Бог, па - че при - част - ник Тво - их. И бла - го - сло - вит Тя Гос - подь

f

Andante

94

Бог.

Tutti *f*

И бла - го - сло -

Solo

во век, во век, во век и в век ве - ка;

Tutti *f*

Solo

Бог во век, во век и в век ве - ка; и бла - го - сло -

Tutti *f*

Solo

Tutti *f*

99

-вит Тя Гос-подь Бог во век и в век ве - ка, во век

-вит Тя Гос-подь Бог во век, во век и в век ве - ка; во

104

и в век ве - ка, во век и в век ве - ка; и бла-го-сло-вит Тя Гос-подь

Solo

и бла-го-сло-вит Тя Гос-подь

Solo

век, во век и в век ве - ка;

Solo

109

Бог во век и в век ве - ка, во век и в век ве - ка,

Бог во век и в век ве - ка, во век и в век ве - ка, и бла-го-сло-

Solo

и бла-го-сло-

Solo

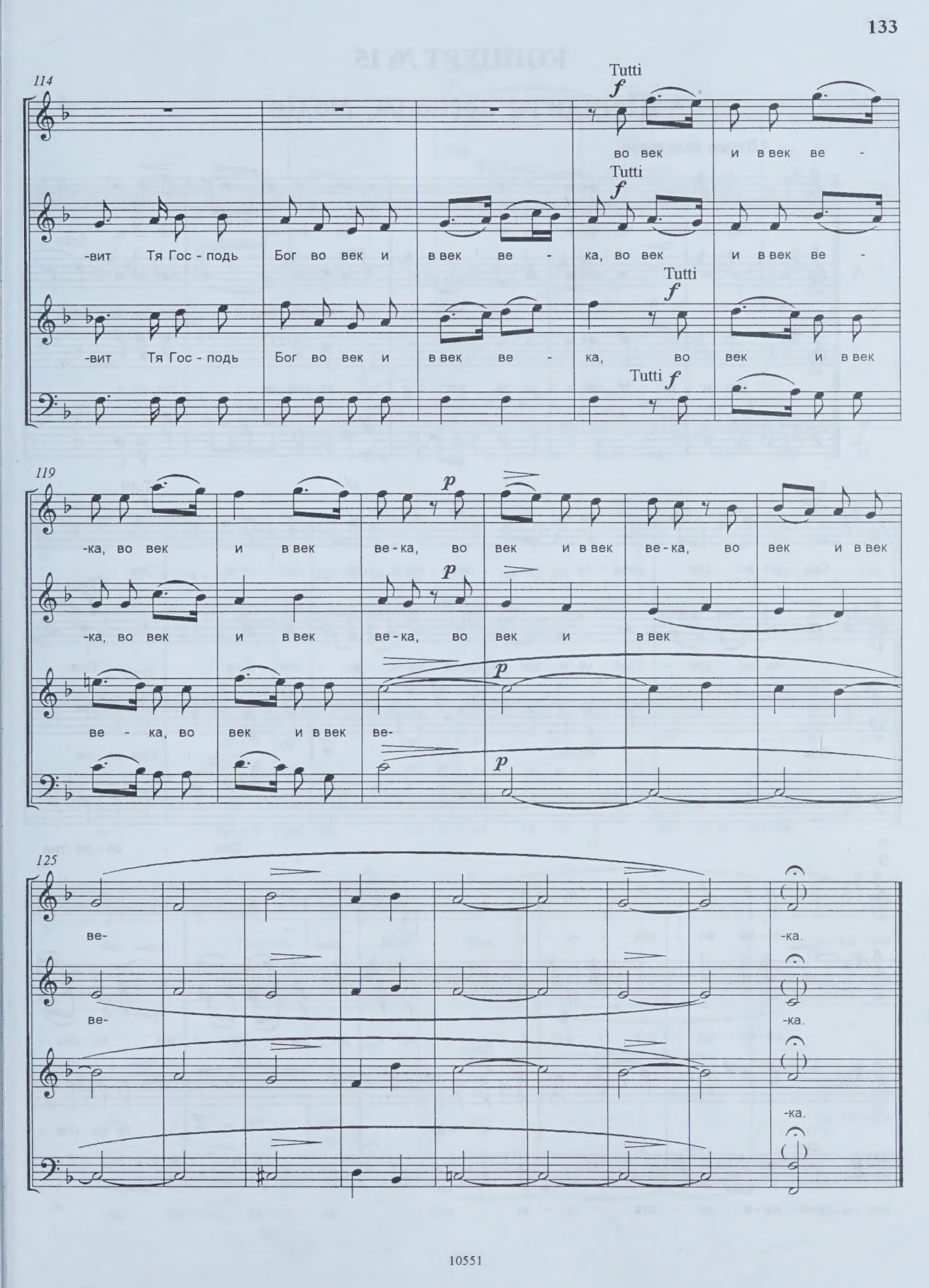
114
Tutti
f
во век и в век ве -
-вит Тя Гос - подь Бог во век и в век ве - ка, во век и в век ве -
-вит Тя Гос - подь Бог во век и в век ве - ка, во век и в век
119
p
-ка, во век и в век ве - ка, во век и в век ве - ка, во век и в век
-ка, во век и в век ве - ка, во век и в век
ве - ка, во век и в век ве-
125
ве-
-ка.
ве-
-ка.
-ка.

КОНЦЕРТ № 15

Пріидите воспоим, людіє

Allegro maestoso

Д. Прі - и - ди - те, прі - и - ди - те во - спо - им, лю - ді - е,

А. во - спо - им, во - спо - им, лю - ді - е, Спа -

Т. Прі - и - ди - те, прі - и - ди - те во - спо - им, во - спо - им, лю - ді - е,

Б.

Solo

6 Спа - со - во три - днев - но - е, три - днев - но - е, во - ста - ні - е, Спа -

Tutti *f*

-со - во три - днев - но - е, три - днев - но - е, во - ста - ні - е, Спа -

Solo

Спа - со - во,

Tutti *f*

Спа - со - во

Tutti *f*

Спа - со - во три -

11 -со - во во - ста - ні - е;

Solo

-со - во во - ста - ні - е; прі - и - ди - те во - спо - им, во - спо -

Solo *p*

прі - и - ди - те во - спо -

-днев - но - е во - ста - ні - е;

16

(Tutti) *f*

Спа - со-во во - ста - ні -

Tutti *f*

-им, во-спо-им, лю - ді-е, Спа - со-во во - ста - ні -

Tutti *f*

-им, Спа-со - во

(Tutti) *f*

Спа - со - во три - днев - но-е во - ста - ні -

21

-е; прі - и - ди - те, прі - и-ди - те, прі - и-ди - те во - спо -

-е,

прі - и - ди - те, прі - и - ди - те, прі - и - ди - те во - спо -

-е, прі - и - ди - те, прі - и - ди - те, прі - и - ди - те во-спо-им,

25

p

-им, во-спо - им Спа - со-во три -

p

-им, во-спо - им Спа - со-во три -

p

во - спо-им, во-спо - им Спа - со-во три -

31

Solo

-днев - но-е во - ста - ні - е, им же из - ба - ви-хом - ся а - до -

-днев - но-е во - ста - ні - е,

Solo

а - до -

-днев - но-е во - ста - ні - е,

36

-вых не - ре - ши - мых уз,

Solo

им же из - ба - ви-хом - ся а - до - вых не - ре -

-вых не - ре - ши - мых уз,

Solo

а - до - вых не - ре -

42

Solo

и не - тле - ні-е и жизнь,

Solo

-ши - мых уз,

Solo

и не - тле - ні-е и жизнь, не - тле - ні-е и

Solo

-ши - мых уз, и не - тле - ні-е и

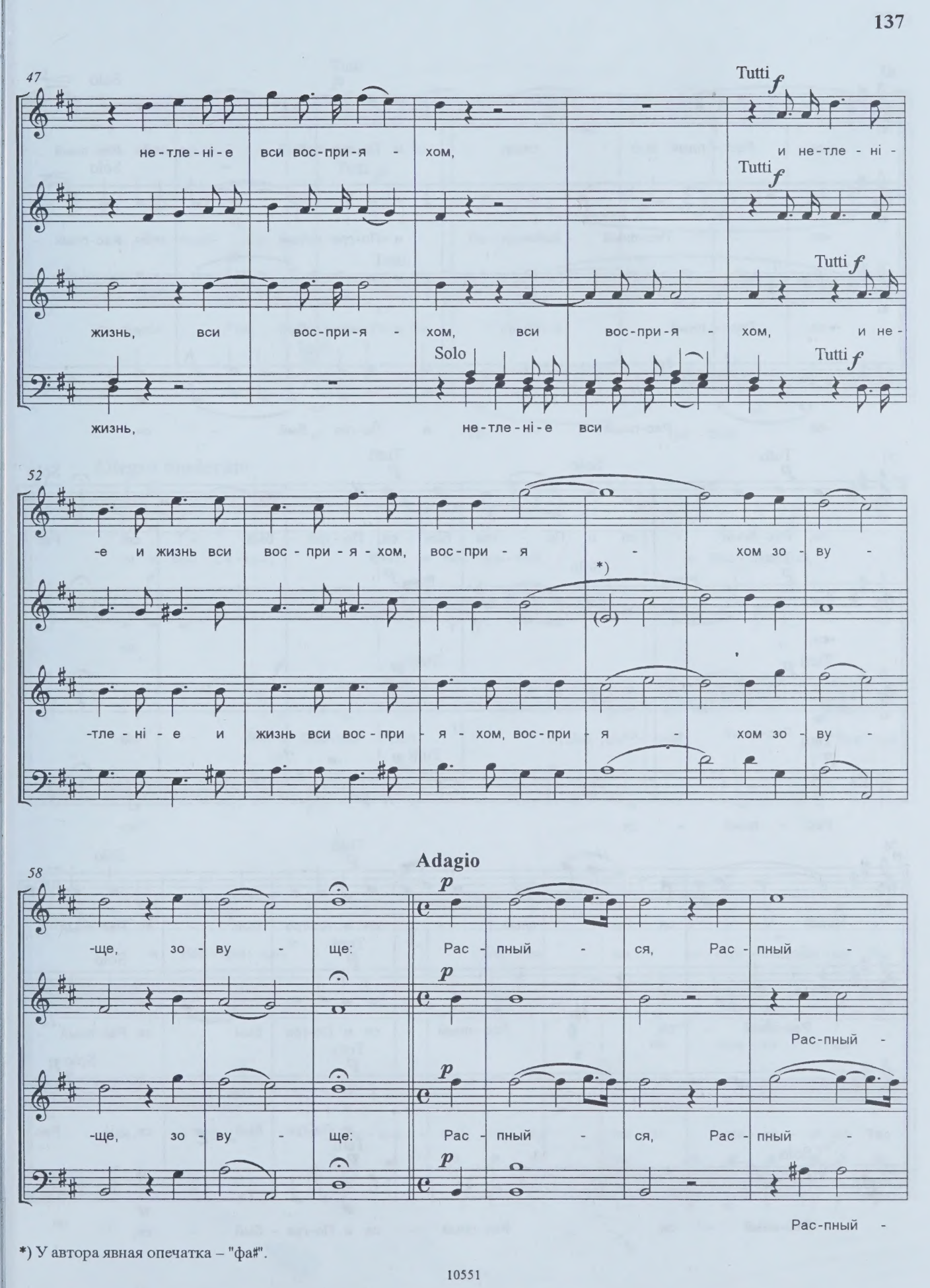

*) У автора явная опечатка – "фа#".

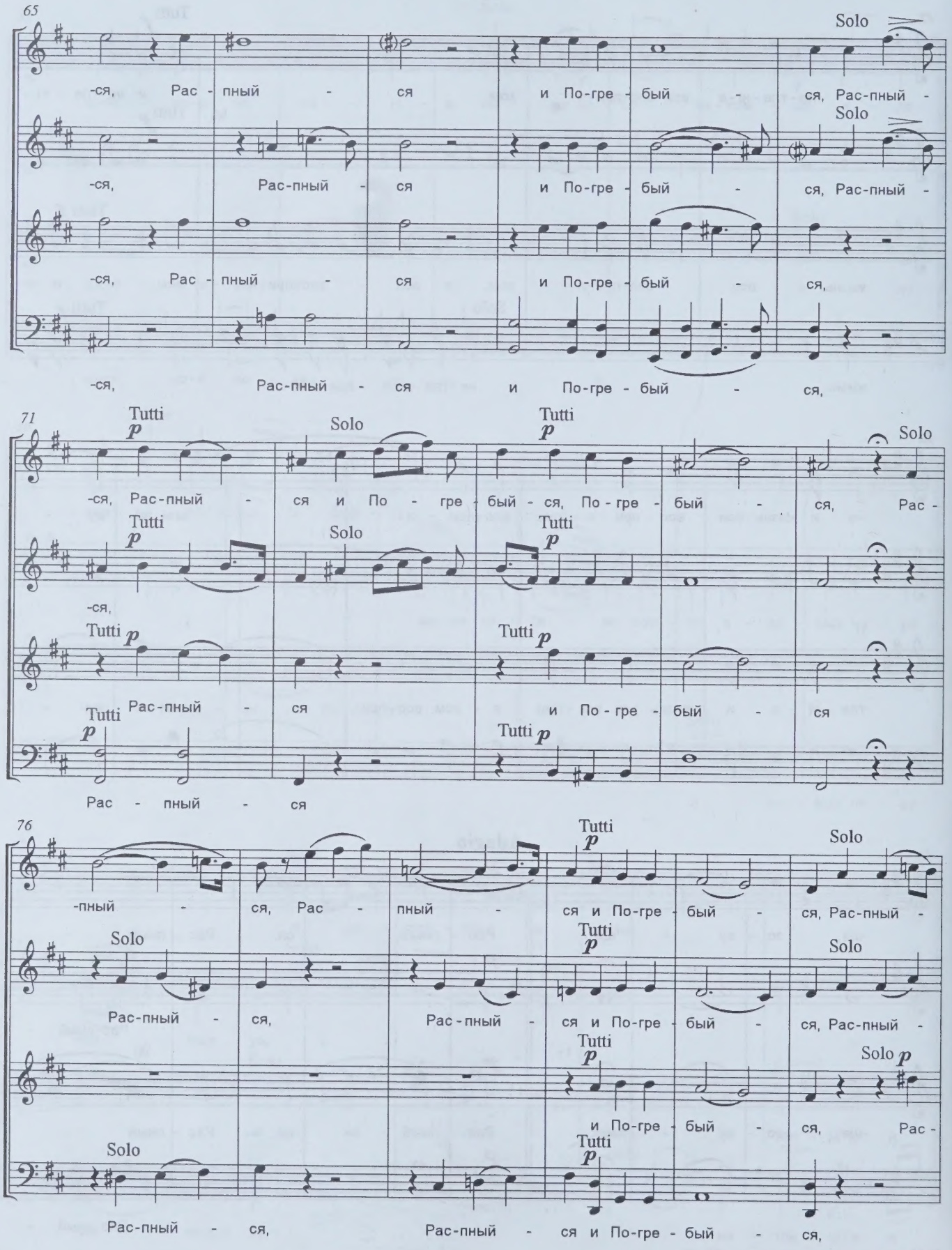
65
Solo
-ся, Рас - пный - ся и По-гре - бый - ся, Рас-пный -
Solo
-ся, Рас-пный - ся и По-гре - бый - ся, Рас-пный -
-ся, Рас - пный - ся и По-гре - бый - ся,
-ся, Рас-пный - ся и По-гре - бый - ся,
71
Tutti p
Solo
Tutti p
Solo
-ся, Рас-пный - ся и По - гре - бый - ся, По - гре - бый - ся, Рас -
Tutti p
Solo
Tutti p
-ся,
Tutti p
Tutti p
Рас-пный - ся и По - гре - бый - ся
Tutti p
Tutti p
Рас - пный - ся
76
Tutti p
Solo
-пный - ся, Рас - пный - ся и По-гре - бый - ся, Рас-пный -
Solo
Tutti p
Solo
Рас-пный - ся, Рас-пный - ся и По-гре - бый - ся, Рас-пный -
Tutti p
Solo p
и По-гре - бый - ся, Рас -
Solo
Tutti p
Рас-пный - ся, Рас-пный - ся и По-гре - бый - ся,

82

Tutti *p*

-ся, Рас - пный - ся и По - гре - бый -

Tutti *p*

-ся, Рас - пный - ся и По - гре - бый -

p Tutti

-пный - ся, Рас - пный - ся и По - гре - бый -

Tutti *p*

и По - гре - бый -

Allegro moderato

87

f

-ся и Вос - кре - сый, и Вос - кре - сый, и Вос - кре - сый,

f

-ся

f

-ся и Вос - кре - сый, и Вос - кре - сый, и Вос - кре -

f

-ся

90

и Вос - кре - сый, спа - си ны во - скре - се - ні - ем Тво -

во - скре - се - ні - ем

-сый, и Вос - кре - сый, спа - си ны во - скре - се - ні - ем Тво -

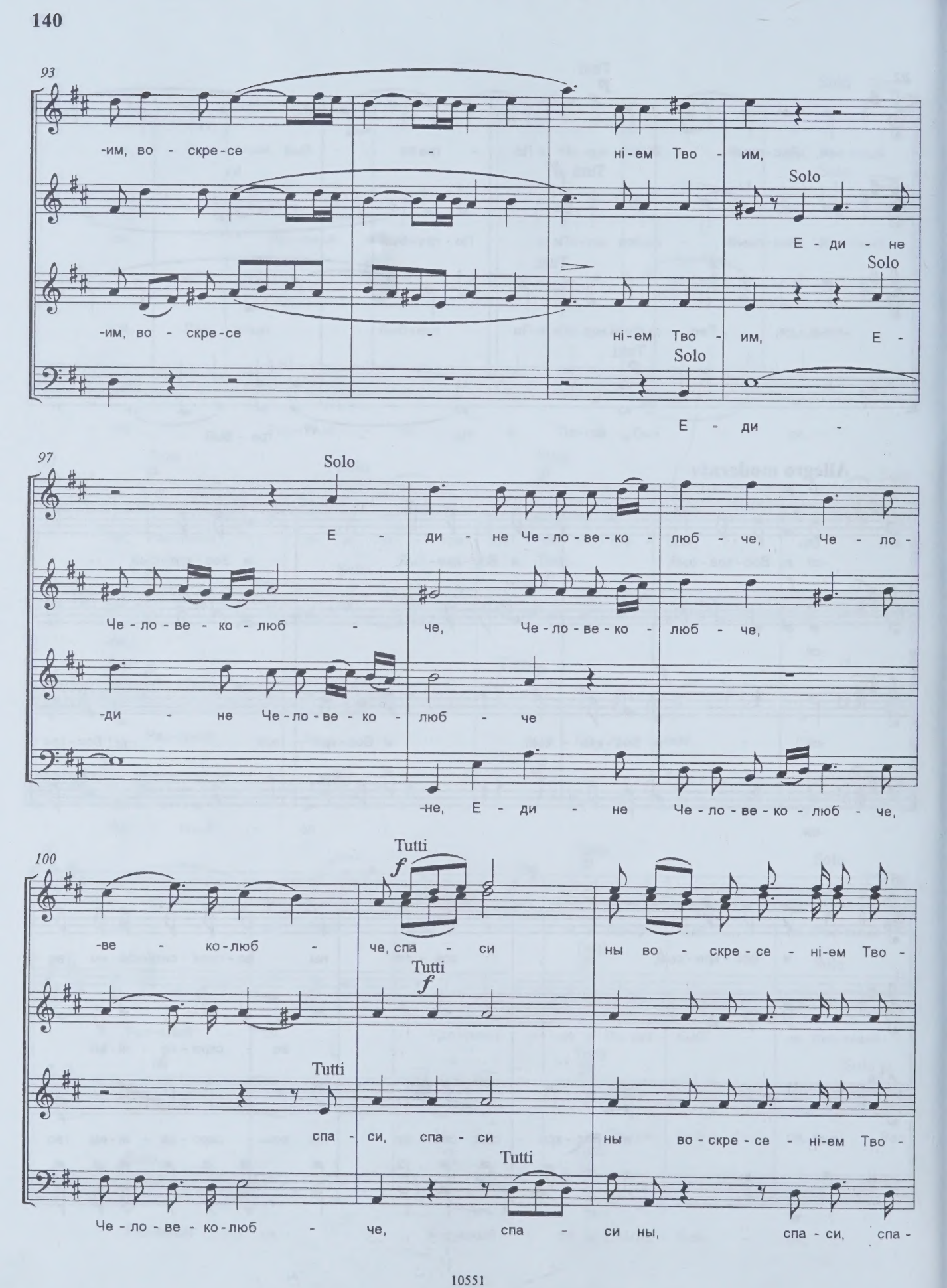
93
-им, во - скре-се - ні-ем Тво - им,
Solo
Е - ди - не
-им, во - скре-се - ні-ем Тво - им, Е -
Solo
Е - ди -
97
Solo
Е - ди - не Че-ло-ве-ко - люб - че, Че - ло -
Че-ло-ве - ко - люб - че, Че-ло-ве-ко - люб - че,
-ди - не Че-ло-ве - ко - люб - че
-не, Е - ди - не Че-ло-ве-ко-люб - че,
100
Tutti
f
-ве - ко-люб - че, спа - си ны во - скре-се - ні-ем Тво -
Tutti
f
Tutti
спа - си, спа - си ны во-скре-се - ні-ем Тво -
Tutti
Че-ло-ве-ко-люб - че, спа - си ны, спа - си, спа -

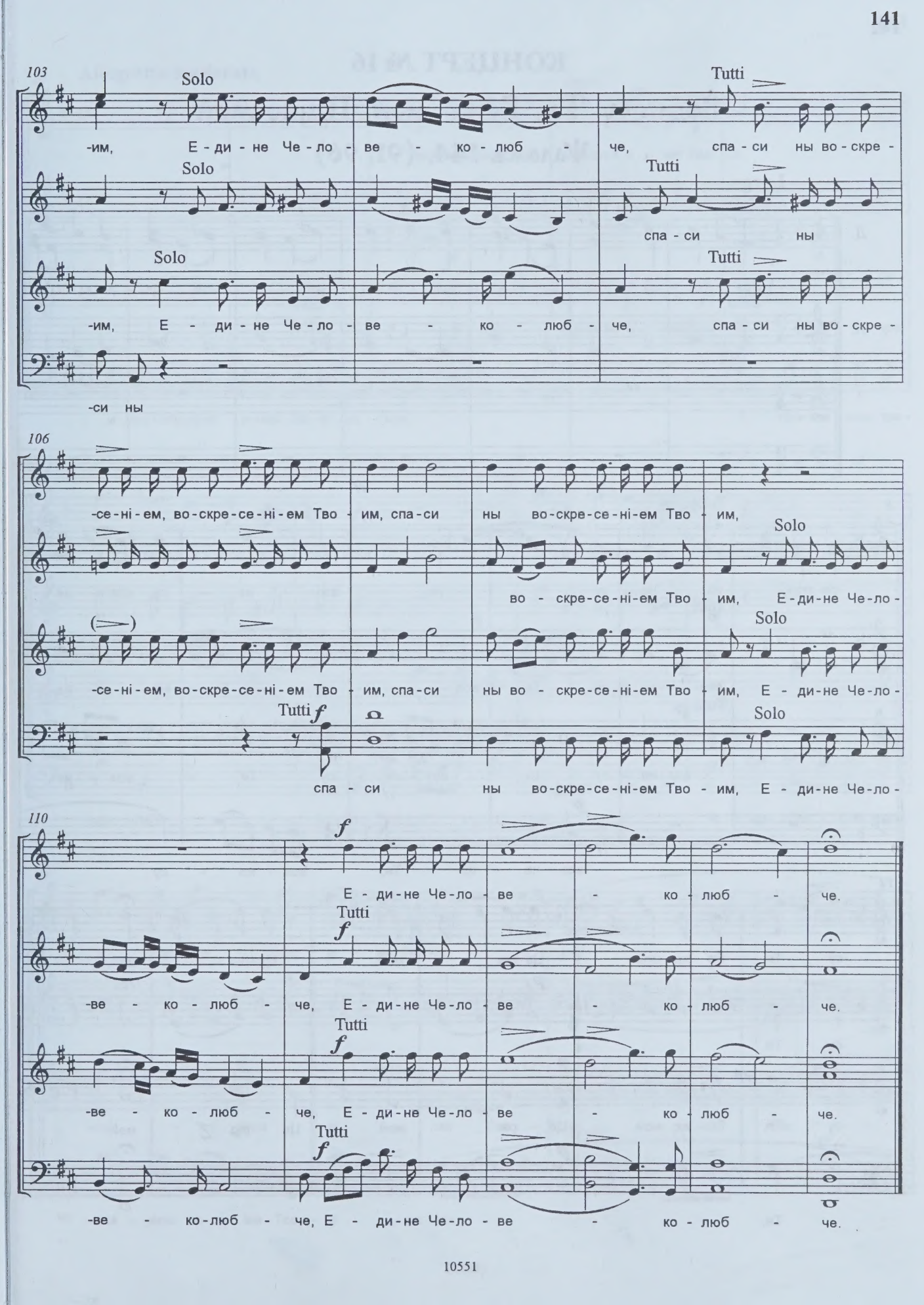
103
Solo
Tutti
-им, Е-ди-не Че-ло-ве-ко-люб-че, спа-си ны во-скре-
Solo
Tutti
спа-си ны
Solo
Tutti
-им, Е-ди-не Че-ло-ве-ко-люб-че, спа-си ны во-скре-
-си ны
106
-се-ні-ем, во-скре-се-ні-ем Тво-им, спа-си ны во-скре-се-ні-ем Тво-им,
Solo
во-скре-се-ні-ем Тво-им, Е-ди-не Че-ло-
Solo
-се-ні-ем, во-скре-се-ні-ем Тво-им, спа-си ны во-скре-се-ні-ем Тво-им, Е-ди-не Че-ло-
Tutti f
Solo
спа-си ны во-скре-се-ні-ем Тво-им, Е-ди-не Че-ло-
110
f
Е-ди-не Че-ло-ве-ко-люб-че.
Tutti
f
-ве-ко-люб-че, Е-ди-не Че-ло-ве-ко-люб-че.
Tutti
f
-ве-ко-люб-че, Е-ди-не Че-ло-ве-ко-люб-че.
Tutti
f
-ве-ко-люб-че, Е-ди-не Че-ло-ве-ко-люб-че.

КОНЦЕРТ № 16

Вознесу Тя, Боже мой, Царю мой

Ѱаломъ 144, (91, 96)

Largo

Д. Solo: Воз - не - су Тя, Бо - же мой, Ца - рю мой, Ца - рю, Ца -

А. Solo

Т.

Б.

8

Д. -рю мой, Tutti p: воз - не - су Тя, воз - не - су, воз - не -

А. Tutti p: воз - не - су Тя, воз - не - су Тя, воз - не -

Т. Tutti p: воз-не - су Тя, воз - не - су Тя, воз - не -

Б. Tutti p: воз - не - су Тя, воз - не - су

14

Д. -су Тя, Бо - же мой, p: Ца-рю мой, Ца-рю мой,

А. -су Тя, p

Т. -су Тя, Бо - же мой, p: Ца - рю мой, Ца - рю мой,

Б. Тя, p

20 **Allegretto moderato**

и про-сла-влю, про - сла-влю и - мя Тво - е,

f

и про - сла-влю и - мя Тво - е, и про-

f

и про-сла-влю и-мя Тво-е во век, и про-сла - влю,про-

25

и про-сла - влю, про - сла - влю и - мя Тво-е во век,

-сла - влю и - мя Тво - е, и про-

-сла - влю и - мя Тво - е во век, и про-сла - влю, про-

29

и про-сла - влю и - мя Тво-е во век

во

-сла - влю и - мя Тво - е во век

-сла - влю и - мя Тво - е во век

33

Solo

ве - ка: я - ко воз - ве-се - лил мя е - си, Гос - по-ди, в тво -

Solo

век ве - ка: я - ко

ве - ка:

Solo

ве - ка: я - ко воз - ве - се - лил мя е - си, Гос - по-ди, в тво -

38

-ре - ні - и Тво - ем, и в де - лех ру - ку Тво - е - ю воз -

и в де - лех

Solo

и в де - лех ру - ку Тво - е - ю воз -

-ре - ні - и Тво - ем, и в де - лех ру - ку Тво - е - ю

42

Tutti *f*

-ра - ду-ют - ся, воз - ра -

Tutti *f*

Tutti *f*

-ра - ду-ют - ся, воз - ра -

Tutti *f*

46

-ду - ют - ся, воз-ра - ду-ют - ся, воз-ра - ду-ют - ся.

-ду - ют - ся, воз-ра - ду-ют - ся, воз - ра - ду-ют - ся.

Largo

50

Д. Solo

Свет воз - сі - я, воз - сі - я пра - вед-ни-ку

А. Solo

Б. Solo

Свет воз-сі - я, воз - сі-я, воз-сі - я пра - вед-ни-ку

54

и пра - вым серд - цем, и пра - вым

и пра - вым серд - цем, и пра - вым

57

серд - цем, и пра-вым серд - цем ве - се - лі - е;

серд - цем, и пра-вым серд - цем ве - се - лі - е;

61

Д. Tutti *f* *p* свет воз - сі - я, *f* *p* свет воз - сі - я, Solo свет воз - сі - я пра - вед - ни -

А. Tutti *f* *p* *f* *p* Solo свет воз - сі - я

Т. Tutti *f* *p* свет воз - сі - я, *f* *p* свет воз - сі - я,

Б. Tutti *f* *p* *f* *p*

66

-ку и пра - вым серд - цем ве - се - лі - е;

и пра - вым серд - цем ве - се - лі - е;

Tutti *p* и пра - вым серд - цем ве -

Tutti *p*

Solo *p* свет воз - сі - я, и пра - вым

Tutti *p* серд - цем, пра - вым серд - цем ве -

Solo *p* свет воз - сі - я,

Tutti *p* и пра - вым серд - цем ве -

69

f -се - лі - е.

f

f -се - лі - е;

f

-се - лі - е;

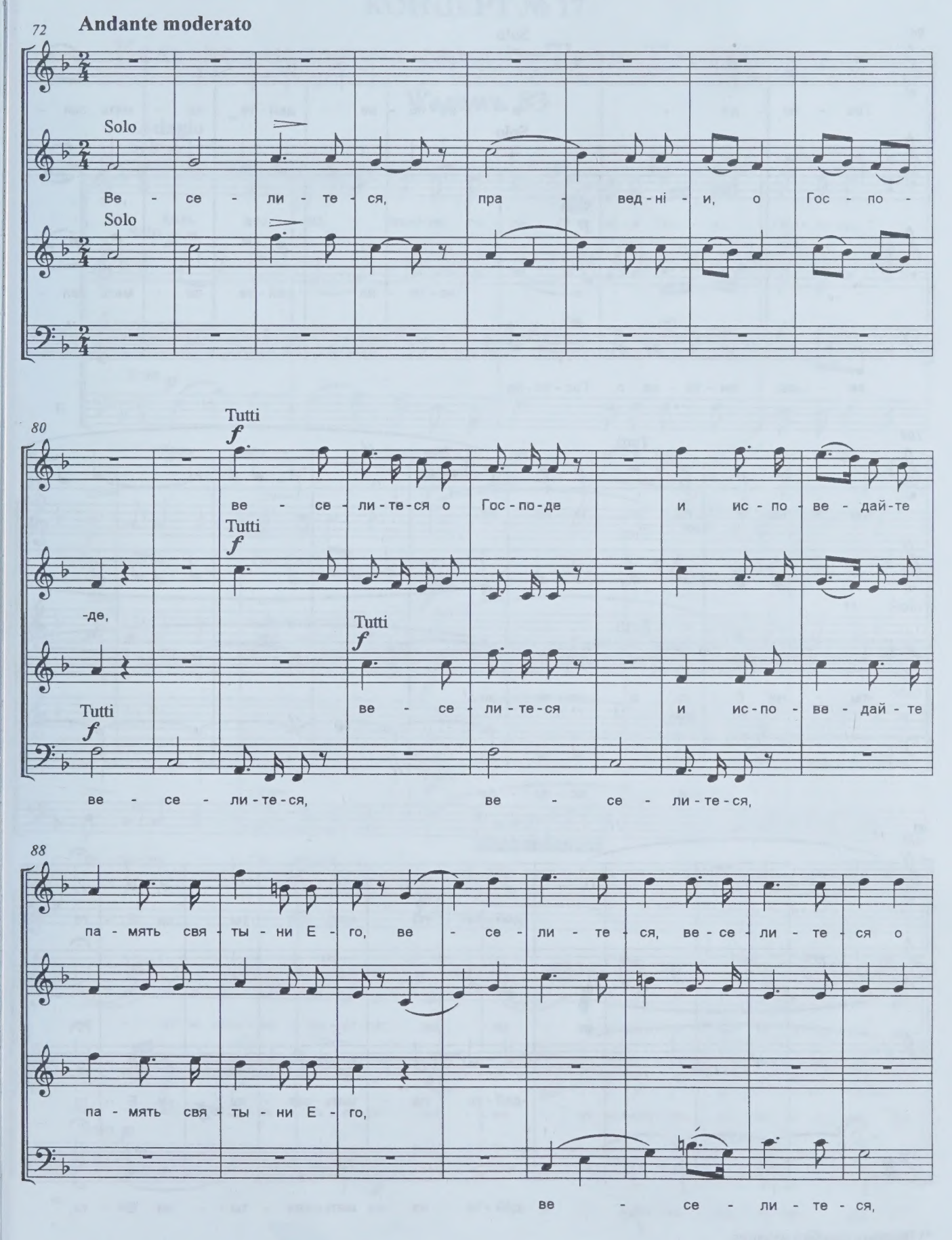
72
Andante moderato
Solo
Ве - се - ли - те - ся, пра - вед - ні - и, о Гос - по -
Solo
80
Tutti
f
ве - се - ли - те - ся о Гос - по - де и ис - по - ве - дай - те
Tutti
f
-де,
Tutti
f
Tutti
f
ве - се - ли - те - ся и ис - по - ве - дай - те
ве - се - ли - те - ся, ве - се - ли - те - ся,
88
па - мять свя - ты - ни Е - го, ве - се - ли - те - ся, ве - се - ли - те - ся о
па - мять свя - ты - ни Е - го,
ве - се - ли - те - ся,

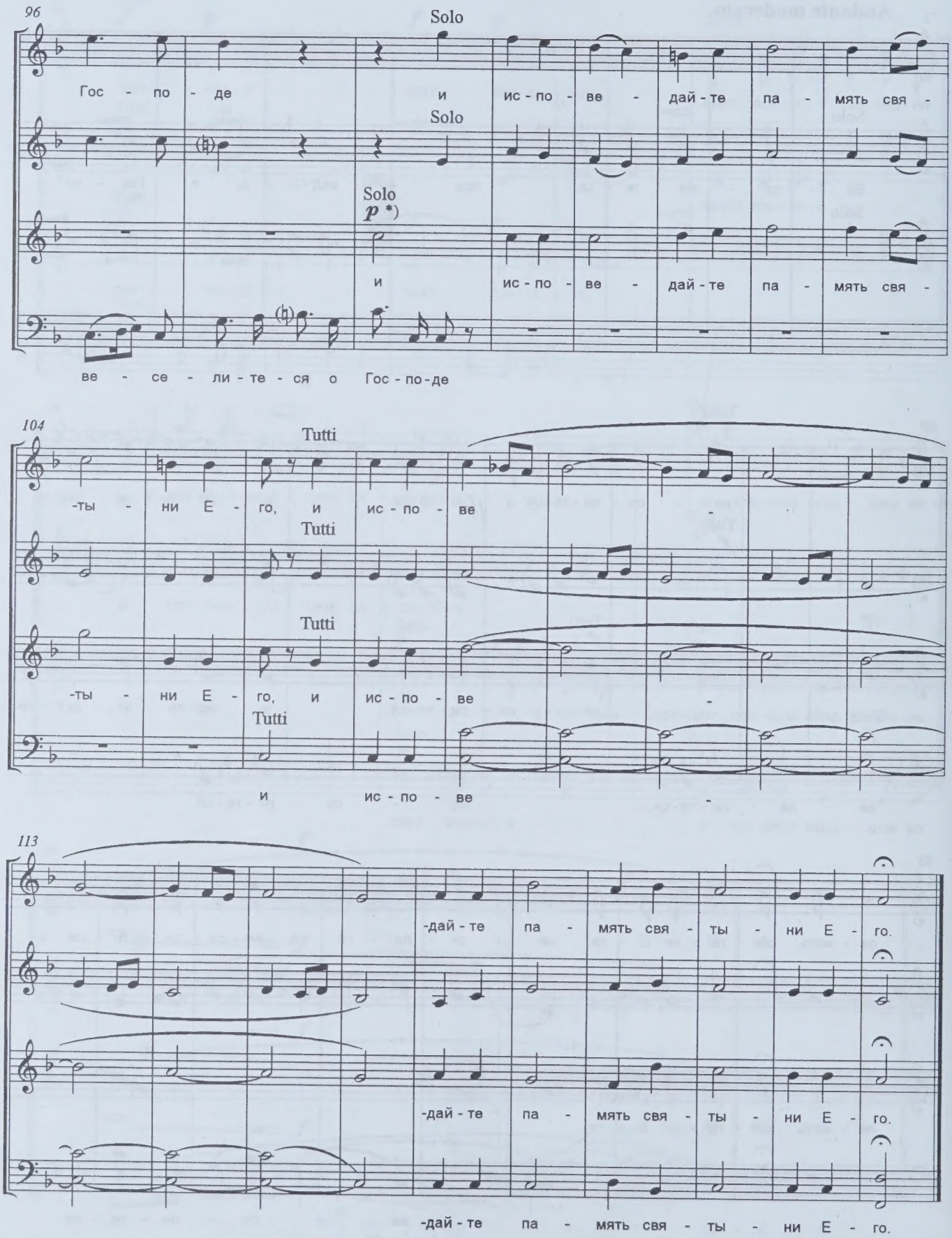

*) Видимо, ошибка издания.

КОНЦЕРТ № 17

Коль возлюбленна селенія Твоя, Господи сил

Ѱаломъ 83

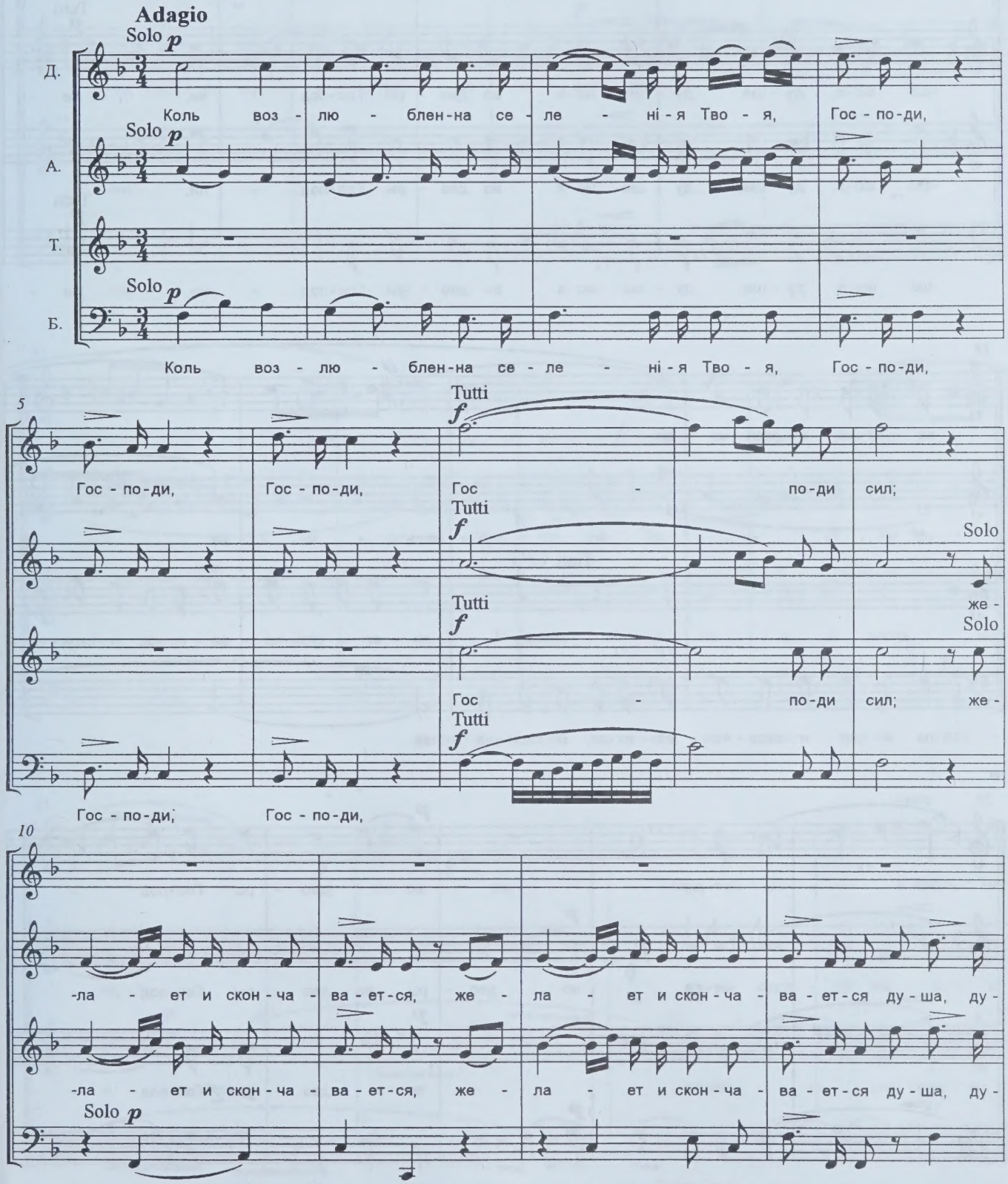

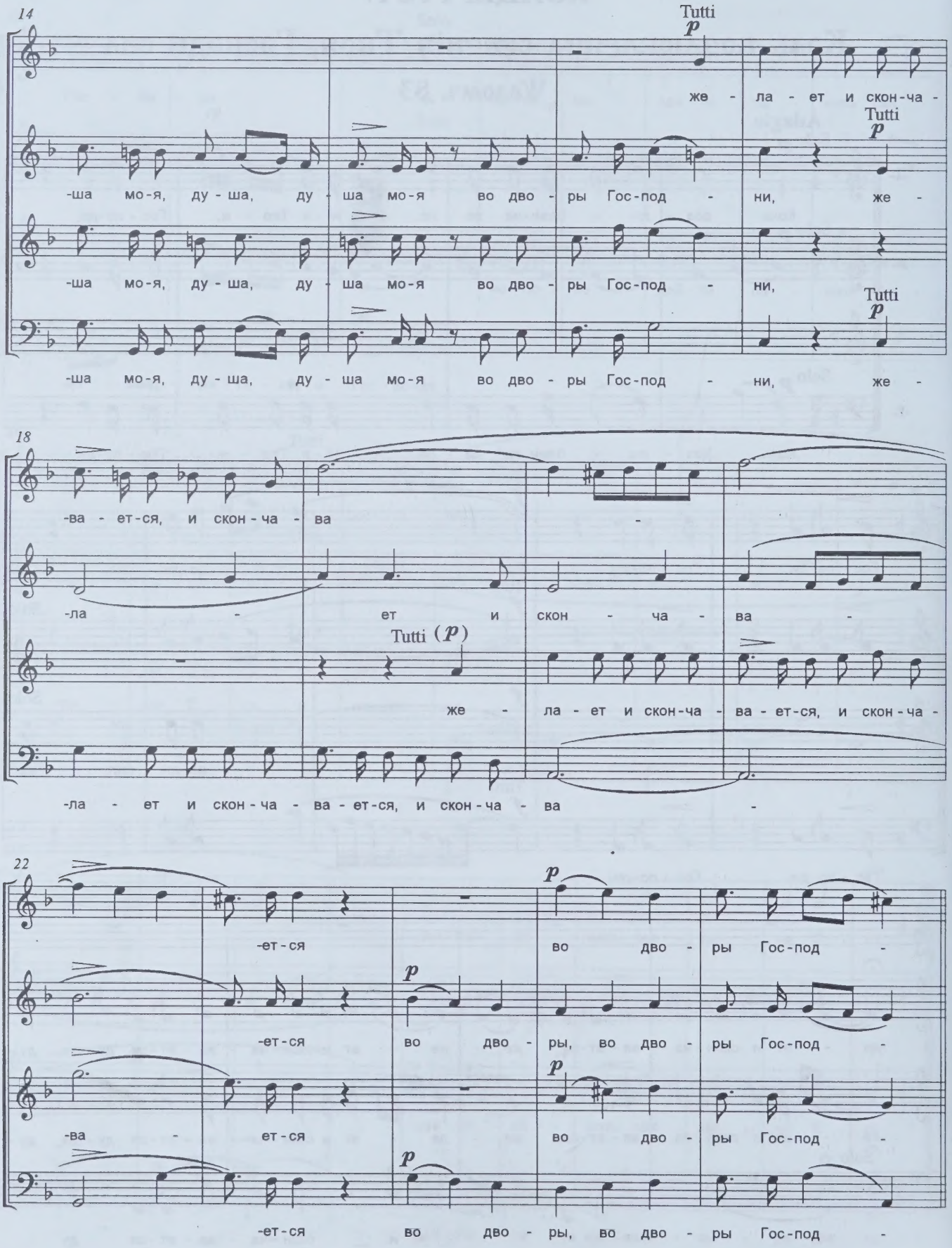
14
Tutti
p
же - ла - ет и скон-ча -
-ша мо-я, ду - ша, ду - ша мо-я во дво - ры Гос-под - ни, же -
-ша мо-я, ду - ша, ду - ша мо-я во дво - ры Гос-под - ни,
-ша мо-я, ду - ша, ду - ша мо-я во дво - ры Гос-под - ни, же -
18
-ва - ет-ся, и скон - ча - ва -
-ла - ет и скон - ча - ва -
Tutti (p)
же - ла - ет и скон-ча - ва - ет-ся, и скон-ча -
-ла - ет и скон - ча - ва - ет-ся, и скон - ча - ва -
22
-ет-ся во дво - ры Гос-под -
-ет-ся во дво - ры, во дво - ры Гос-под -
-ва - ет-ся во дво - ры Гос-под -
-ет-ся во дво - ры, во дво - ры Гос-под -

27 **Allegro moderato**

-ни, серд - це мо - е и плоть мо - я воз - ра -

-ни, серд - це мо - е и плоть мо - я воз - ра -

-ни,

-ни,

31

-до - ва - ста - ся о Бо -

-до - ва - ста - ся о Бо - зе жи -

серд - це мо - е и плоть мо -

серд - це мо - е и плоть мо - я воз -

35

-зе жи - ве; серд - це мо - е и плоть мо -

-ве; серд - це мо - е и

-я воз - ра - до-ва - ста - ся о

-ра - до - ва - ста - ся о

39

-я воз - ра - до - ва - ста-ся,

плоть мо - я воз - ра - до - ва -

Бо - зе жи - ве, воз - ра -

Бо - зе жи - ве, воз - ра -

43

серд - це мо - е и плоть мо - я

-ста - ся, серд -

-до - ва - ста - ся о Бо - зе, серд - це мо -

-до - ва - ста - ся, серд - це мо - е и

47

воз - ра - до - ва - ста-ся о

-це мо - е и плоть мо - я воз - ра - до - ва - ста -

-е и плоть мо - я воз - ра - до - ва - ста - ся,

плоть мо - я воз - ра - до - ва - ста - ся,

51

Бо - зе жи - ве, воз - ра - до -

-ся, воз - ра - до - ва - ста - ся, воз -

воз - ра - до - ва - ста -

воз - ра - до - ва - ста - ся

55

-ва - ста - ся о Бо - зе

-ра - до - ва - ста - ся о Бо -

-ся о Бо - зе

о Бо - зе

Largo

59

жи - ве.

Solo

Я - ко ми - лость и ис - ти - ну лю - бит Гос -

-зе жи - ве.

Solo

жи - ве.

Solo

жи - ве. Я - ко ми - лость и ис - ти - ну лю - бит Гос -

64

Д. -подь, Бог бла-го - дать и сла - ву даст, бла - го - дать и сла - ву

А.

Б. -подь, Бог бла - го-дать и сла - ву даст, бла - го-дать и

68

даст, Гос - подь не ли - шит бла-гих, хо - дя - щих не -

сла - ву даст, Гос - подь не ли - шит бла-гих, хо - дя - щих не -

72

-зло - бі - ем, бла - го - дать и сла - ву даст,

-зло - бі - ем, бла - го - дать и сла - ву даст, бла - го -

76

бла - го - дать и сла - ву даст, Гос - подь не ли - шит бла-гих, хо -

-дать и сла - ву даст, Гос - подь не ли - шит бла-гих, хо -

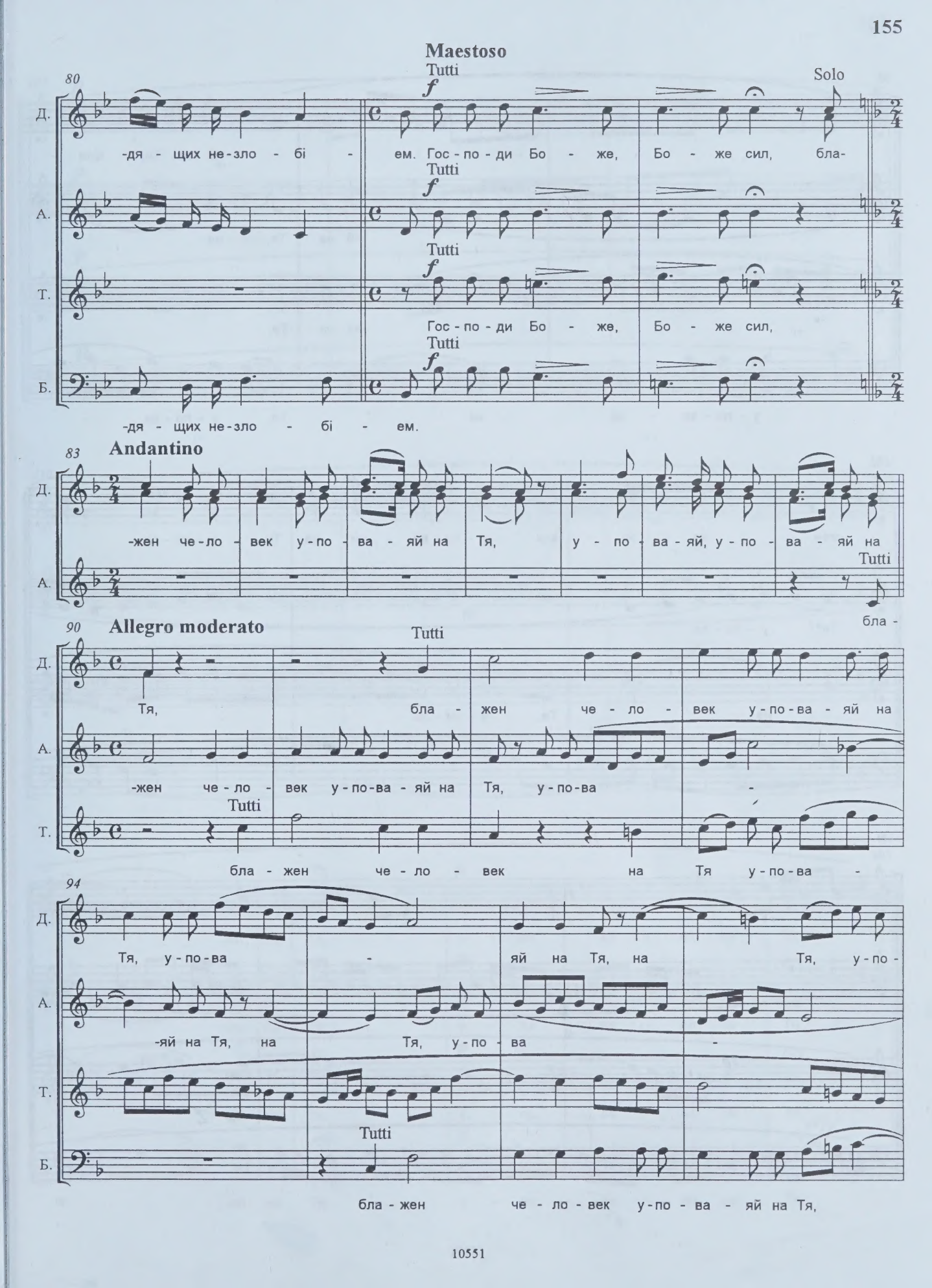
Maestoso
Tutti
Solo
80
Д.
-дя - щих не-зло - бі - ем. Гос-по-ди Бо - же, Бо - же сил, бла-
А.
Т.
Гос-по-ди Бо - же, Бо - же сил,
Б.
-дя - щих не-зло - бі - ем.
83
Andantino
-жен че-ло - век у-по - ва - яй на Тя, у - по - ва - яй, у-по - ва - яй на
бла -
90
Allegro moderato
Тя, бла - жен че - ло - век у-по-ва - яй на
-жен че-ло - век у-по-ва - яй на Тя, у-по-ва -
бла - жен че - ло - век на Тя у-по-ва -
94
Тя, у-по-ва - яй на Тя, на Тя, у-по -
-яй на Тя, на Тя, у-по - ва -
бла - жен че - ло - век у-по - ва - яй на Тя,

98

-ва - яй на Тя, бла -

-яй на Тя, на

-яй на Тя,

у - по - ва - яй на Тя, у - по - ва -

101

-жен че - ло - век у - по - ва - яй на Тя, у - по - ва -

Тя, у - по - ва -

на Тя, у - по - ва -

104

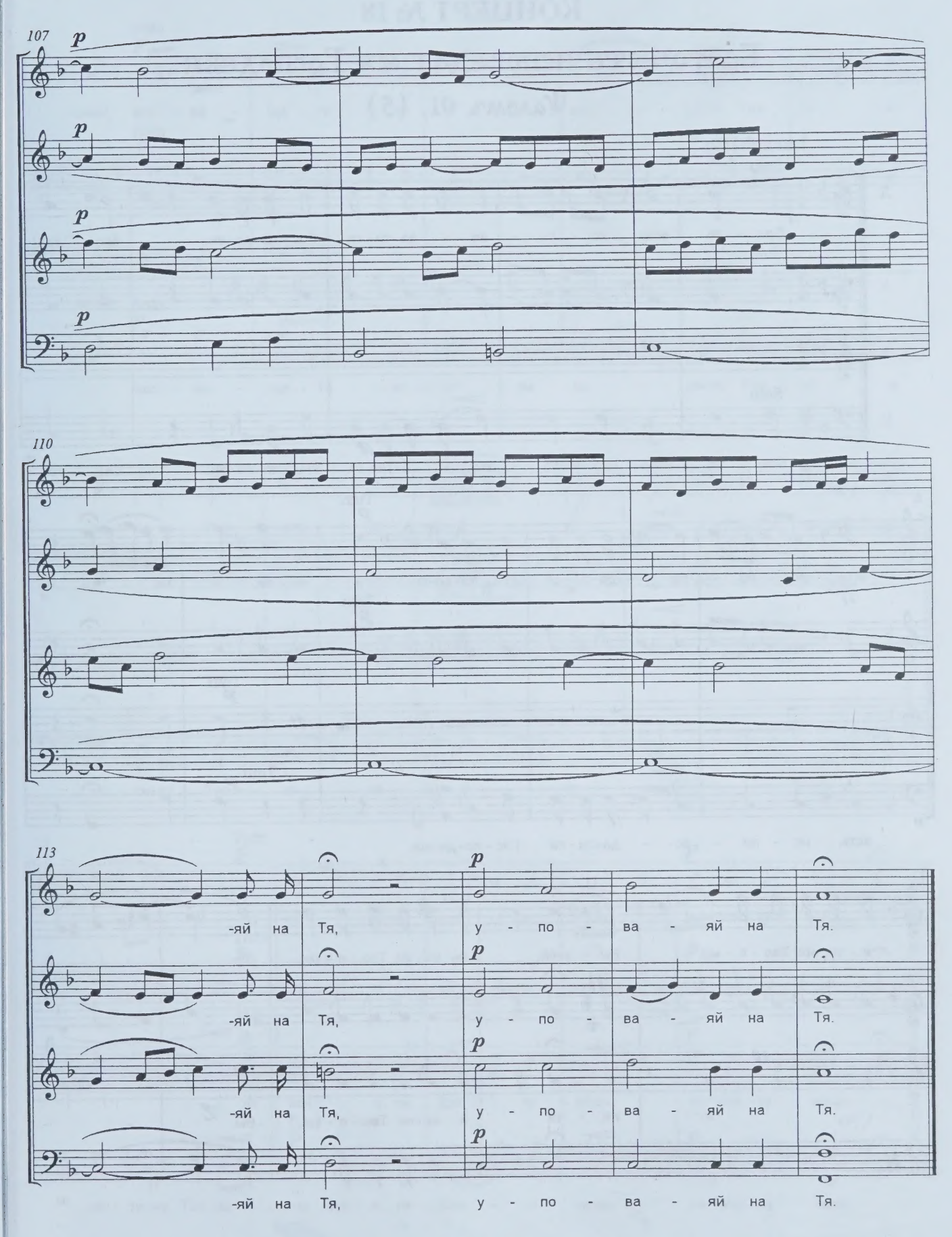
107
p
110
113
-яй на Тя, у - по - ва - яй на Тя.
-яй на Тя, у - по - ва - яй на Тя.
-яй на Тя, у - по - ва - яй на Тя.
-яй на Тя, у - по - ва - яй на Тя.

КОНЦЕРТ № 18

Благо есть исповедатися Господеви

Ѱаломъ 91, (5)

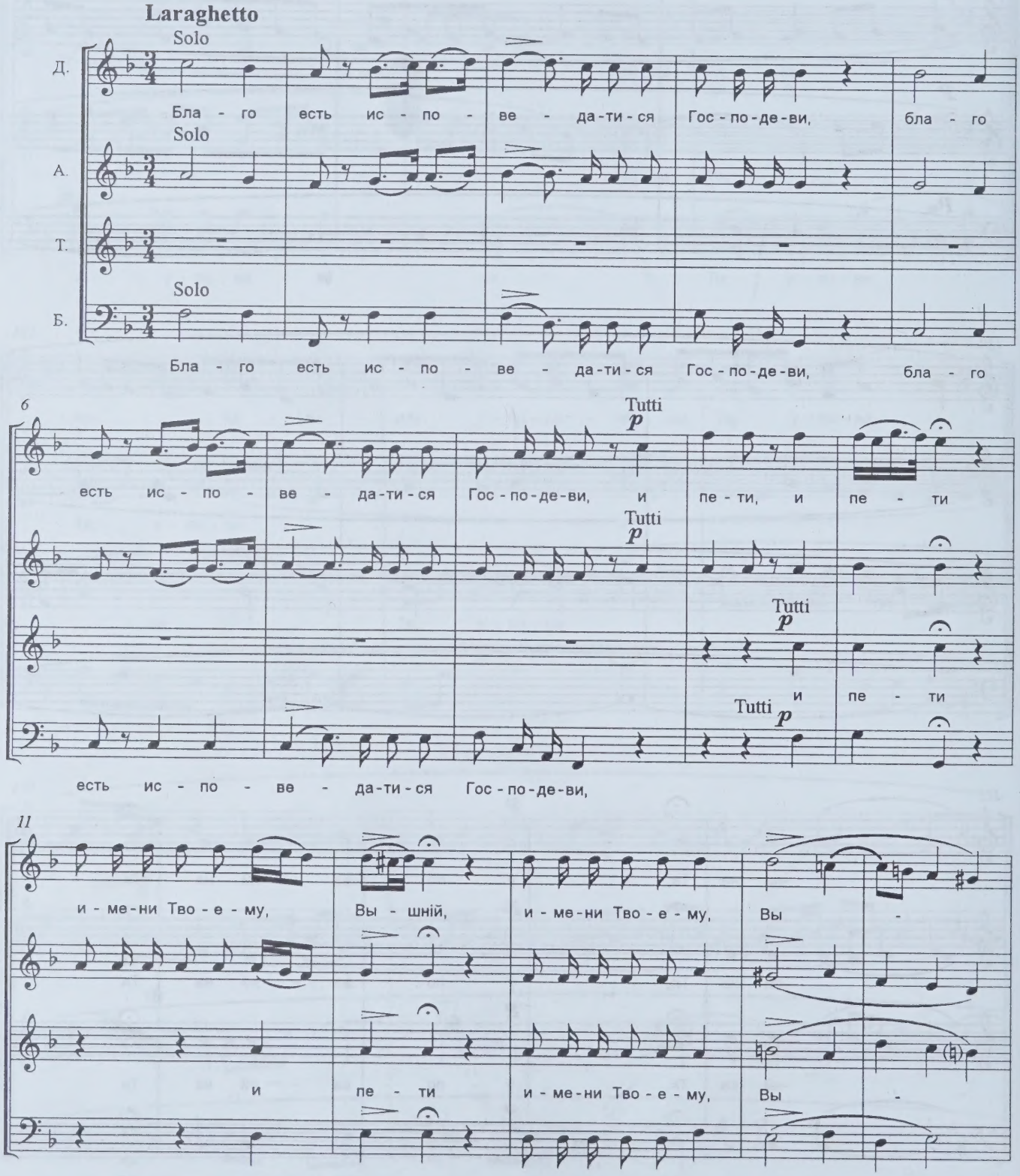

16

Solo *p*

-шній; воз - ве - ща - ти за - ут - ра ми - лость Тво - ю и

Solo *p*

-шній;

Solo *p*

воз - ве - ща - ти за - ут - ра ми - лость Тво - ю и

21

ис - ти - ну Тво - ю на вся - ку нощь, и ис - ти - ну Тво -

ис - ти - ну Тво - ю на вся - ку нощь, и

25

Tutti *p*

-ю на вся - ку, на вся - ку нощь, *p* на вся - ку нощь,

Tutti *p*

Tutti *p*

на вся - ку, на вся - ку нощь, *p* на вся - ку нощь,

Tutti *p*

ис - ти - ну Тво - ю на вся - ку, на вся - ку нощь, *p* на вся - ку нощь,

31 **Allegretto**

в де - ся - то - струн - нем псал - ти - ри с пе - сні - ю в гу -

в де - ся - то - струн - нем псал - ти - ри с пе - сні - ю в гу -

в де - ся - то - струн - нем псал - ти - ри с пе - сні - ю в гу -

37

в де - ся - то - струн - нем псал - ти - ри с пе - сні - ю в гу -

-слех, с пе - сні - ю в гу -

-слех, в де - ся - то - струн - нем псал - ти - ри с пе - сні - ю

-слех, с пе - сні - ю в гу -

43

f

-слех, с пе - сні - ю в гу - слех, в де - ся - то - струн - нем, в де - ся - то -

f

-слех, с пе - сні - ю в гу - слех, в де - ся - то - струн - нем, в де - ся - то -

f

с пе - сні - ю в гу - слех, в де - ся - то - струн - нем, в де - ся - то -

f

-слех, с пе - сні - ю в гу - слех, в де - ся - то - струн - нем,

50

-струн - нем, в де-ся-то - струн - нем, в де - ся - то - струн - нем псал - ти - ри

-струн - нем,

-струн - нем, в де-ся-то - струн - нем, в де - ся - то - струн - нем псал - ти - ри

в де-ся-то - струн - нем, в де-ся-то - струн - нем псал - ти - ри

56

с пе -

с пе -

с пе -

с пе -

62

-сні - ю в гу - слех.

-сні - ю в гу - слех.

-сні - ю в гу - слех.

-сні - ю в гу - слех.

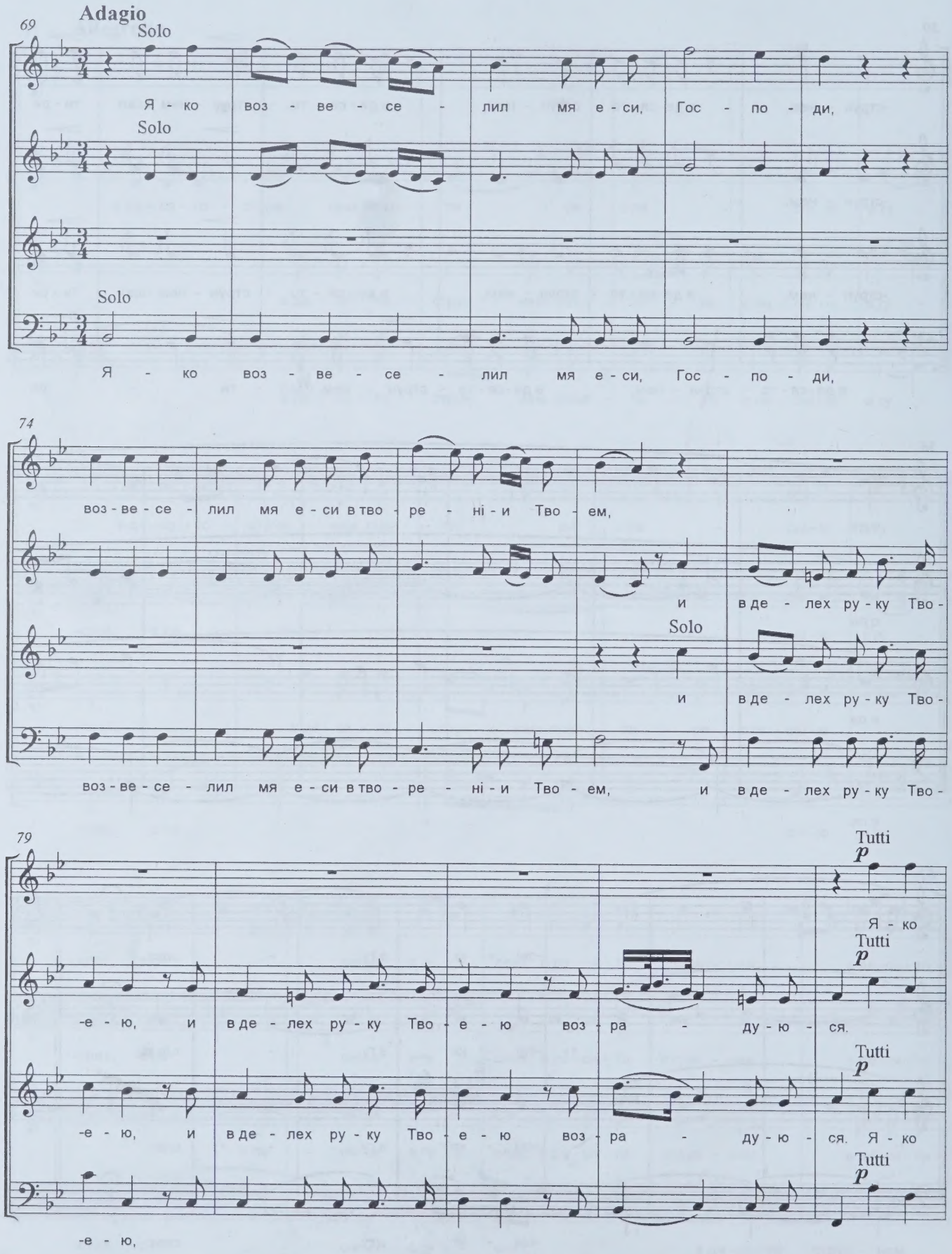
Adagio
69
Solo
Я - ко воз - ве - се - лил мя е - си, Гос - по - ди,
Solo
Solo
Я - ко воз - ве - се - лил мя е - си, Гос - по - ди,
74
воз - ве - се - лил мя е - си в тво - ре - ні - и Тво - ем,
и в де - лех ру - ку Тво -
Solo
и в де - лех ру - ку Тво -
воз - ве - се - лил мя е - си в тво - ре - ні - и Тво - ем, и в де - лех ру - ку Тво -
79
Tutti
p
Я - ко
Tutti
p
-е - ю, и в де - лех ру - ку Тво - е - ю воз - ра - ду - ю - ся.
Tutti
p
-е - ю, и в де - лех ру - ку Тво - е - ю воз - ра - ду - ю - ся. Я - ко
Tutti
p
-е - ю,

84

Solo

воз - ве - се - лил мя е - си, Гос - по - ди, в тво - ре - ні - и Тво -

Solo

воз - ве - се - лил мя е - си, Гос - по - ди,

Solo

в тво - ре - ні - и Тво -

89

-ем, в тво - ре - ні - и Тво - ем,

Solo

-ем, в тво - ре - ні - и Тво - ем, и в де - лех ру - ку Тво -

93

Tutti *p* *f*

воз - ра - ду - ю - ся, воз - ра - ду - ю-

Tutti *p* *f*

Tutti *p* *f*

воз - ра - ду - ю - ся, воз - ра - ду - ю-

Tutti *p* *f*

-е - ю

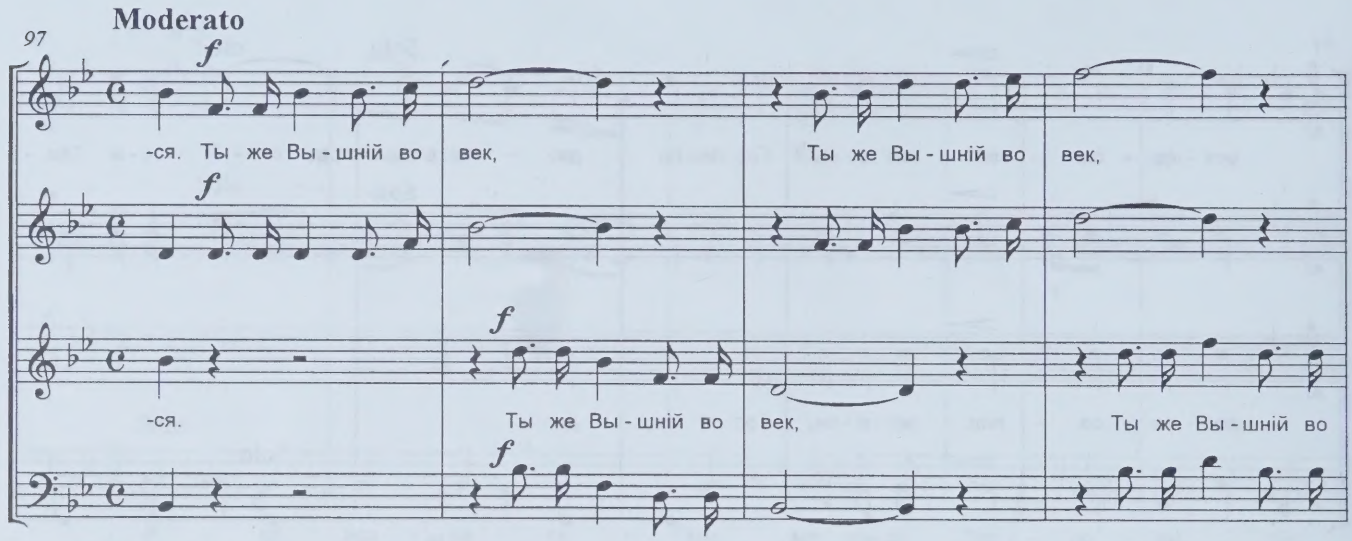
Moderato
97
f
-ся. Ты же Вы - шній во век, Ты же Вы - шній во век,
f
-ся. Ты же Вы - шній во век, Ты же Вы - шній во
f
f

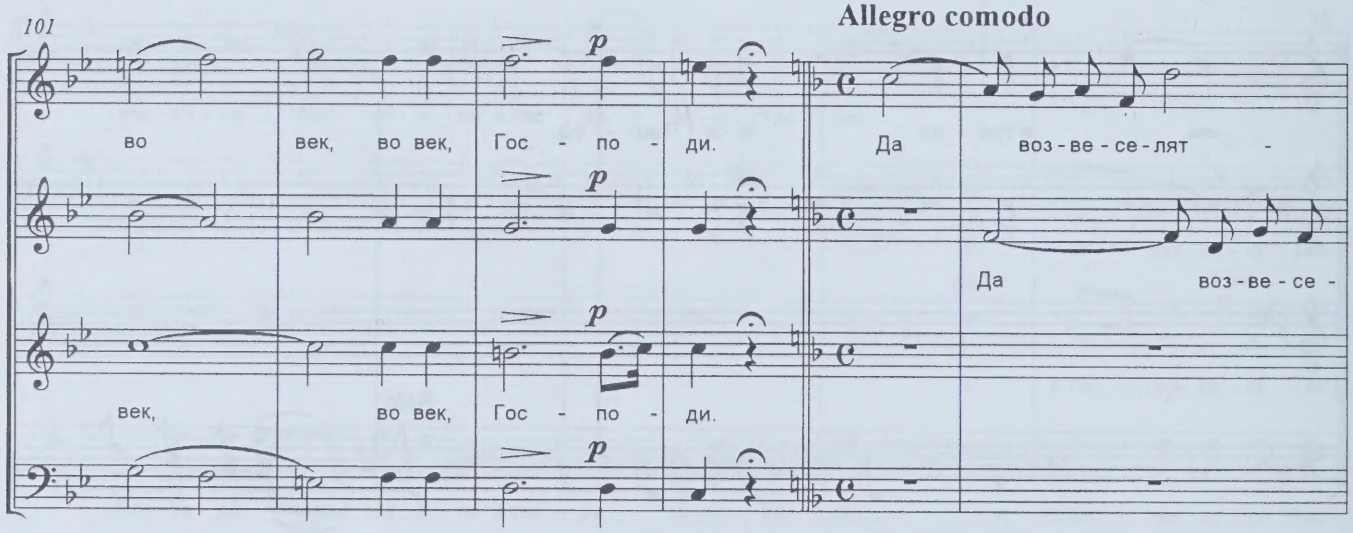
101
Allegro comodo
p
во век, во век, Гос - по - ди. Да воз - ве - се - лят -
p
Да воз - ве - се -
p
век, во век, Гос - по - ди.
p

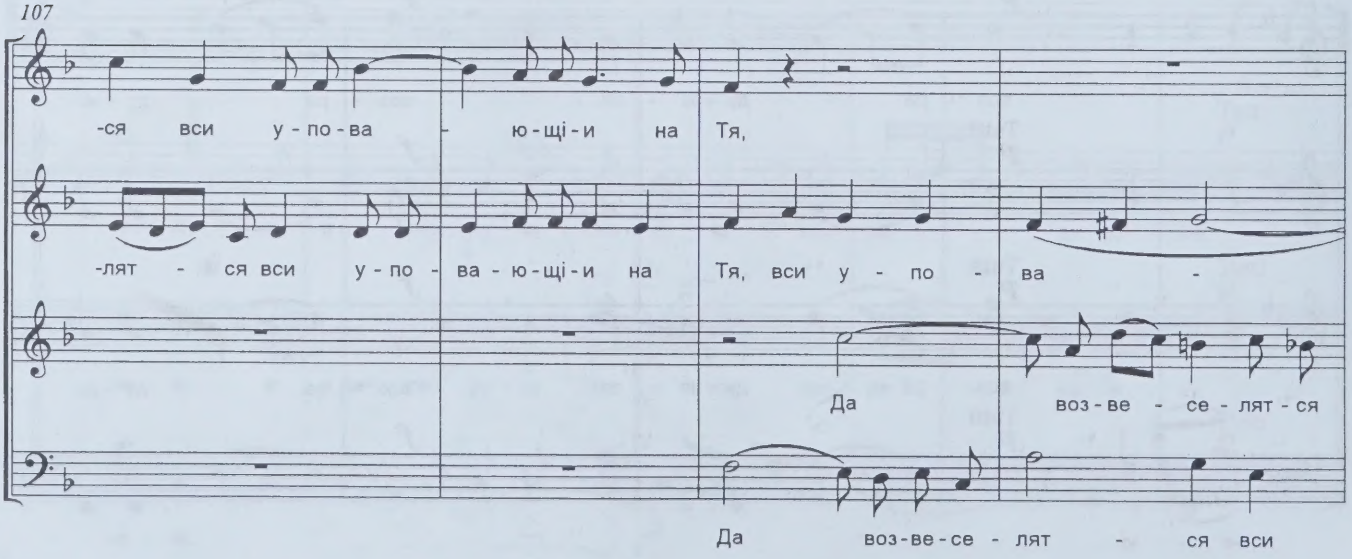
107
-ся вси у - по - ва - ю - щі - и на Тя,
-лят - ся вси у - по - ва - ю - щі - и на Тя, вси у - по - ва -
Да воз - ве - се - лят - ся
Да воз - ве - се - лят - ся вси

111

да воз-ве-се-лят - ся, воз - ве-се-лят - ся,

-ю-щі - и на Тя, да воз - ве-се-лят - ся,

вси у-по-ва-ю-щі - и на Тя, да воз - ве-се-лят - ся

у-по-ва - ю-щі - и на Тя, да воз-ве-се - лят - ся, воз - ве-се-

115

Solo *p*

воз - ве-се-лят - ся вси у-по-ва - ю-щі-и на Тя, и да по-

Solo *p*

воз - ве-се-лят - ся вси у-по-ва - ю-щі-и на Тя, и да по-

вси у-по-ва - ю-щі-и на Тя,

Solo *p*

-лят - ся вси у-по-ва - ю-щі-и на Тя, и да по-

119

-хва-лят-ся о Те - бе вси лю-бя-щі - и, вси лю-бя-щі - и и - мя Тво-

-хва-лят-ся о Те - бе вси лю-бя-щі - и, вси лю-бя-щі - и и - мя Тво-

-хва-лят-ся о Те - бе вси лю-бя-щі - и, вси лю-бя-щі - и и - мя Тво-

123

Tutti *f*

-е, воз - ве - се - лят - ся вси у - по - ва - ю - щі - и, и да по - хва - лят -

Tutti *f*

-е,

Tutti *f*

воз - ве - се - лят - ся, воз - ве - се - лят - ся, и да по -

Tutti *f*

-е,

126

-ся, и да по - хва - лят - ся, и да по - хва - лят - ся, и да по - хва - лят - ся

-хва - лят - ся, и да по - хва - лят - ся, и да по - хва - лят - ся, и да по -

и да по -

129

вси лю - бя - щі - и, вси лю - бя - щі - и, Solo вси лю - бя - щі - и

Solo

-хва - лят - ся вси лю - бя - щі - и, Solo вси лю - бя - щі - и

-хва - лят - ся вси лю - бя - щі - и,

132

Tutti *f*

и - мя, и - мя Тво - е, и да по - хва -

Tutti *f*

и да по - хва -

Tutti *f*

и - мя, и - мя Тво - е, и да по - хва -

Tutti *f*

136

p

-лят - ся о Те - бе вси лю - бя - щі - и, вси лю - бя - щі - и

p

p

-лят - ся о Те - бе вси лю - бя - щі - и

p

139

f

и - мя Тво - е, и - мя Тво - е.

f

f

и - мя Тво - е, и - мя Тво - е.

f

КОНЦЕРТ № 19

Рече Господь Господеви моему

(Ѱаломъ 109)

Largo

Д.

А. Solo

Ре - че Гос - подь, ре - че, ре - че Гос - подь Гос - по - де - ви мо - е -

Т. Solo

Б. Solo

Ре - че Гос - подь, ре - че Гос - подь Гос - по - де - ви мо - е -

5

Tutti

Ре - че Гос - подь, ре - че Гос -

-му, Гос - по - де - ви мо - е - му, ре - че Гос - подь, ре - че Гос -

Гос - по - де - ви мо - е - му, ре - че Гос - подь, ре - че Гос -

-му, Гос - по - де - ви мо - е - му,

10

-подь Гос - по - де - ви мо - е - му, Гос - по - де - ви мо - е - му: се -

-подь

-подь Гос - по - де - ви мо - е - му, Гос - по - де - ви мо - е - му:

Solo

се - ди о - дес -

15

Solo

-ди о-дес-ну-ю Ме-не, се-ди о-дес-ну-ю Ме-

Solo

Solo

се-ди о-дес-ну-ю, о-дес-ну-ю Ме-

-ну-ю Ме-не, о-дес-ну-ю Ме-не,

Andante moderato

18

Tutti *f*

-не, дон-де-же по-ло-жу вра-ги Тво-я,

Tutti *f*

дон-де-же по-ло-жу вра-

Tutti *f*

-не, дон-де-же

Tutti *f*

дон-де-же по-ло-жу вра-ги Тво-я,

20

вра-ги Тво-я, вра-ги Тво-я

-ги Тво-я

по-ло-жу вра-ги, вра-ги Тво-я, вра-ги Тво-я, вра-ги Тво-я

дон-де-же по-ло-жу вра-ги Тво-я, вра-ги Тво-я, вра-

22

p

под - но - жі - е ног

p

p

под - но - жі - е ног

p

-ги Тво-я под - но -

24

f

Тво - их, под - но - жі - е ног Тво - их.

f

f

Тво - их, под - но - жі - е ног Тво - их.

f

-жі - е ног Тво - их, под - но - жі - е ног Тво - их.

Larghetto

27

Solo

Жезл си - лы по - слет Ти Гос - подь от Сі - о - на: и гос -

Solo

Solo *p*

и гос - под - ствуй, гос -

33

Tutti *f*

-под - ствуй по - сре - де, по - сре - де вра - гов Тво - их, и гос - под - ствуй, гос - под - ствуй

Tutti *f*

-под - ствуй по - сре - де вра - гов Тво - их, и гос - под - ствуй, гос - под - ствуй

Tutti *f*

38

Solo

по - сре - де вра - гов, вра - гов Тво - их; жезл си - лы по - слет Ти Гос - подь от Сі -

Solo

по - сре - де, по - сре - де вра - гов Тво - их;

по - сре - де вра - гов, вра - гов Тво - их;

по - сре - де, по - сре - де вра - гов Тво - их;

43

-о - на, и гос - под - ствуй, гос - под - ствуй по - сре - де вра - гов Тво - их, вра -

и гос - под - ствуй, гос - под - ствуй по - сре - де вра -

Solo *p*

и гос - под - ствуй по - сре - де вра -

Solo *p*

и гос - под - ствуй по - сре - де вра -

48

Tutti *f*

-гов Тво-их, и гос-

Tutti *f*

-гов Тво-их, по-сре-де вра-гов Тво-их,

Tutti *f*

-гов Тво-их, по-сре-де вра-гов Тво-их, и гос-

Tutti *f*

-гов Тво-их,

53

p *f*

-под-ствуй, гос-под-ствуй по-сре-де вра-гов, вра-гов Тво-их, вра-гов Тво-

p *f*

-под-ствуй, гос-под-ствуй по-сре-де вра-гов, вра-гов Тво-их, вра-гов Тво-

p *f*

59 **Andante**

-их. С То-бо-ю на-ча-ло в день си-лы Тво-е-я, в день си-лы Тво-е-я,

-их. С То-бо-ю на-ча-ло в день си-лы Тво-е-я, в день си-лы Тво-е-я,

Allegro moderato

65

Solo

во свет - ло - стех свя - тых Тво - их, во свет - ло - стех свя - тых Тво - их; из че - ва пре - жде ден -

Solo

71

Tutti *f*

-ни - цы ро - дих Тя; во

Tutti *f*

Tutti *f*

во свет - ло - стех свя - тых Тво - их, во

во свет - ло - стех свя - тых Тво - их, во свет - ло - стех свя -

76

свет - ло - стех свя - тых Тво - их, во свет -

(Tutti) (*f*)

во свет - ло - стех свя - тых Тво - их, во свет -

свет -

-тых Тво - их, во свет -

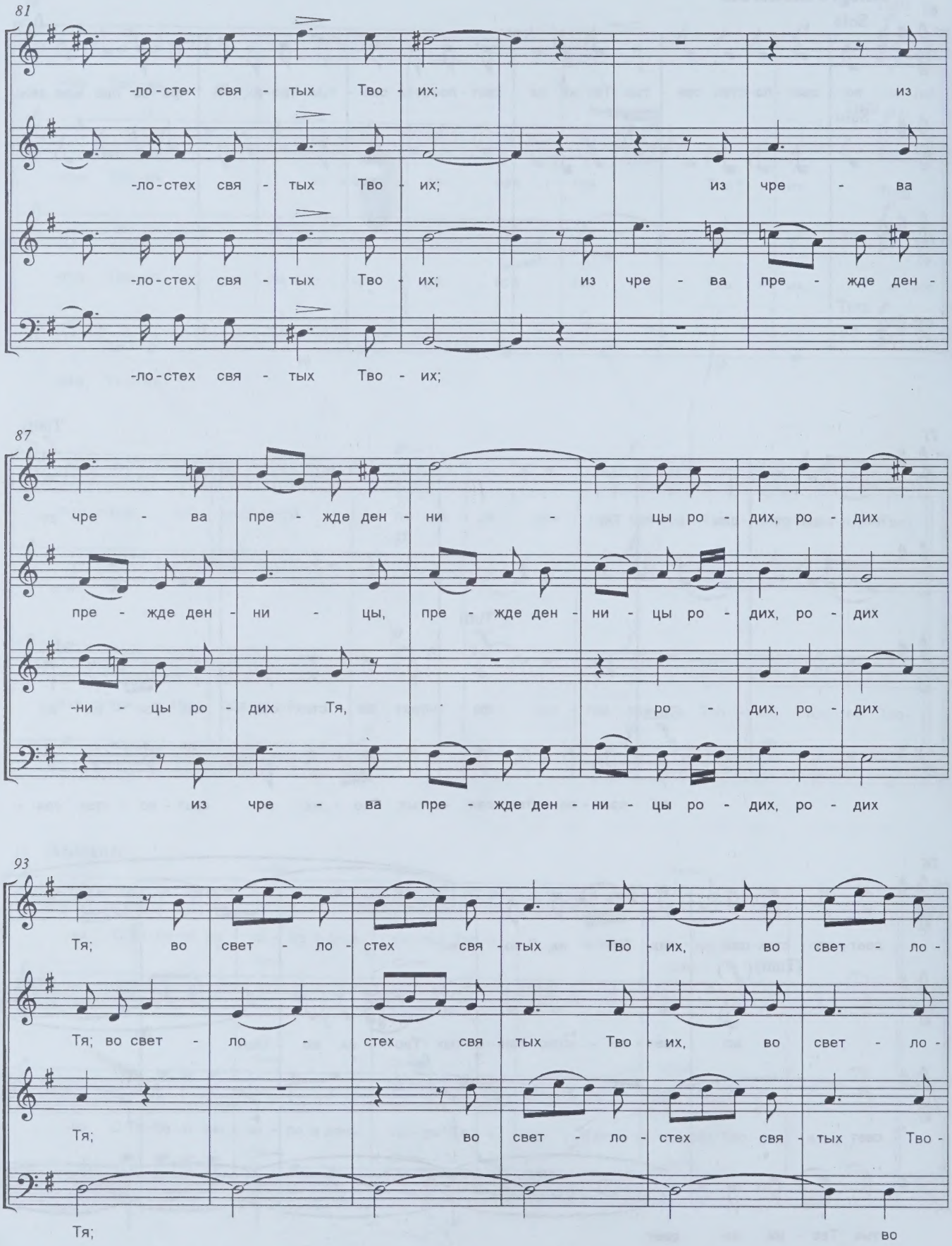
81
-ло-стех свя - тых Тво - их; из
-ло-стех свя - тых Тво - их; из чре - ва
-ло-стех свя - тых Тво - их; из чре - ва пре - жде ден -
-ло-стех свя - тых Тво - их;
87
чре - ва пре - жде ден - ни - цы ро - дих, ро - дих
пре - жде ден - ни - цы, пре - жде ден - ни - цы ро - дих, ро - дих
-ни - цы ро - дих Тя, ро - дих, ро - дих
из чре - ва пре - жде ден - ни - цы ро - дих, ро - дих
93
Тя; во свет - ло - стех свя - тых Тво - их, во свет - ло -
Тя; во свет - ло - стех свя - тых Тво - их, во свет - ло -
Тя; во свет - ло - стех свя - тых Тво -
Тя; во

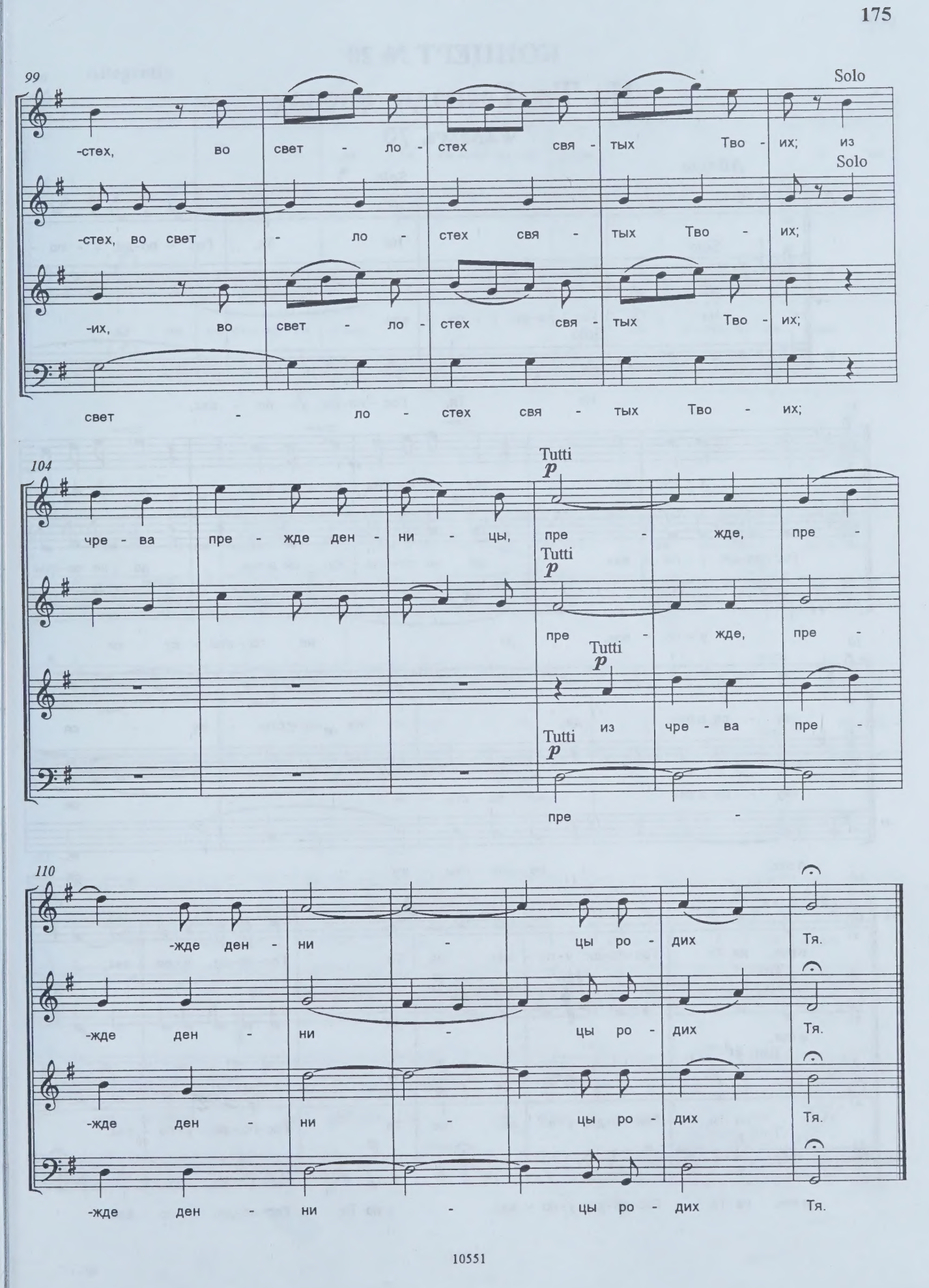
99
Solo
-стех, во свет - ло - стех свя - тых Тво - их; из
Solo
-стех, во свет - ло - стех свя - тых Тво - их;
-их, во свет - ло - стех свя - тых Тво - их;
свет - ло - стех свя - тых Тво - их;
104
Tutti
p
чре - ва пре - жде ден - ни - цы, пре - жде, пре -
Tutti
p
пре - жде, пре -
Tutti
p
из чре - ва пре -
Tutti
p
пре -
110
-жде ден - ни - цы ро - дих Тя.
-жде ден - ни - цы ро - дих Тя.
-жде ден - ни - цы ро - дих Тя.
-жде ден - ни - цы ро - дих Тя.

КОНЦЕРТ № 20

На Тя, Господи, уповах

Ѱаломъ 70

Adagio

Д. Solo На Тя, Гос - по-ди, у - по -

А. Solo На Тя, Гос - по-ди, у - по - вах,

Б. Solo На Тя, Гос - по-ди, у - по - вах,

5

-вах, у - по - вах, да не по-сты - жу - ся в век, да не по-сты-

Гос - по-ди, у - по - вах, да не по-сты - жу - ся в век, да не по-сты-

у - по - вах, да не по - сты - жу - ся

10

-жу - ся в век, да не по - сты - жу - ся

-жу - ся в век, не по - сты - жу - ся

в век, не по - сты - жу - ся

14

Д. Tutti *f* в век, на Тя, Гос-по-ди, у-по - вах, *p* на Тя, Гос-по-ди, у-по - вах,

А. Tutti *f* в век, *p*

Т. Tutti *f* на Тя, Гос-по-ди, у-по - вах, *p* на Тя, Гос-по-ди, у-по - вах,

Б. Tutti *f* в век, на Тя, Гос-по-ди, у-по - вах, *p* на Тя, Гос-по-ди, у-по - вах,

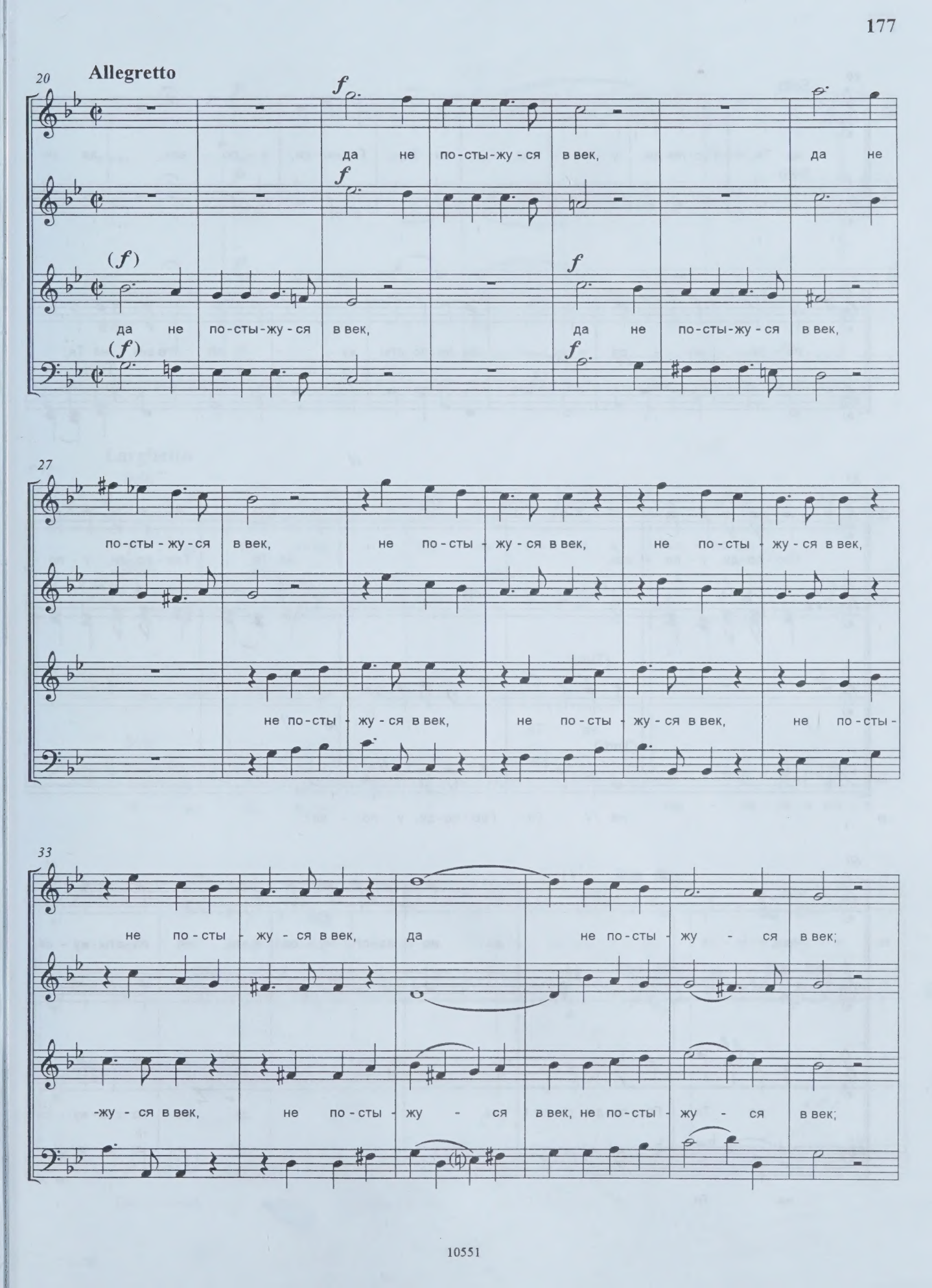
20
Allegretto
f
да не по-сты-жу-ся в век, да не
f
(f)
да не по-сты-жу-ся в век, да не по-сты-жу-ся в век,
(f)
f
27
по-сты-жу-ся в век, не по-сты-жу-ся в век, не по-сты-жу-ся в век,
не по-сты-жу-ся в век, не по-сты-жу-ся в век, не по-сты-
33
не по-сты-жу-ся в век, да не по-сты-жу-ся в век;
-жу-ся в век, не по-сты-жу-ся в век, не по-сты-жу-ся в век;

39

Solo

Д. на Тя, Гос-по-ди, у - по - вах, на Тя, Гос-по-ди, у - по - вах, да не

Solo

А.

48

по - сты - жу - ся в век, да не по-сты - жу - ся в век, на Тя,

Tutti

Tutti

55

Д. Гос - по-ди, у - по - вах, на Тя, Гос - по-ди, у - по -

А.

(Tutti)

Т. на Тя,

(Tutti)

Б. на Тя, Гос - по-ди, у - по - вах,

60

-вах, да не по-сты-жу - ся в век, не по-сты-жу - ся

на Тя, Гос-по-ди, у - по - вах, да не по-сты-жу - ся

на Тя,

66

p

в век, не по - сты - жу - ся в век.

p

p

в век, не по - сты - жу - ся в век.

p

Larghetto

72

Solo

Я - ко Ты е - си тер - пе - ні - е мо - е, Гос - по - ди,

Solo

Solo

Я - ко Ты е - си тер - пе - ні - е мо - е,

76

тер - пе - ні - е мо - е, Гос - по - ди, Гос - по - ди, у - по - ва - ні - е мо - е от

Гос - по - ди, Гос - по - ди,

80

Tutti *p*

ю - но - сти мо - е - я; я - ко Ты е - си тер - пе - ні - е мо - е,

Tutti *p*

Tutti *p*

я - ко Ты е - си тер - пе - ні - е мо - е,

Tutti *p*

85

p

Гос - по - ди, Гос - по - ди, у - по - ва - ні - е, у - по - ва - ні - е мо -

Гос - по - ди, *p* Гос - по - ди, у - по - ва - ні - е мо -

p

Гос - по - ди, у - по -

89

Solo

f

-е, у - по - ва - ні - е мо - е от ю - но - сти мо - е - я. В Те -

f

Гос - по - ди, у - по - ва - ні - е мо - е от ю - но - сти мо - е - я.

f

-е, у - по - ва - ні - е мо - е от ю - но - сти мо - е - я.

f

-ва - ні - е мо - е от ю - но - сти мо - е - я.

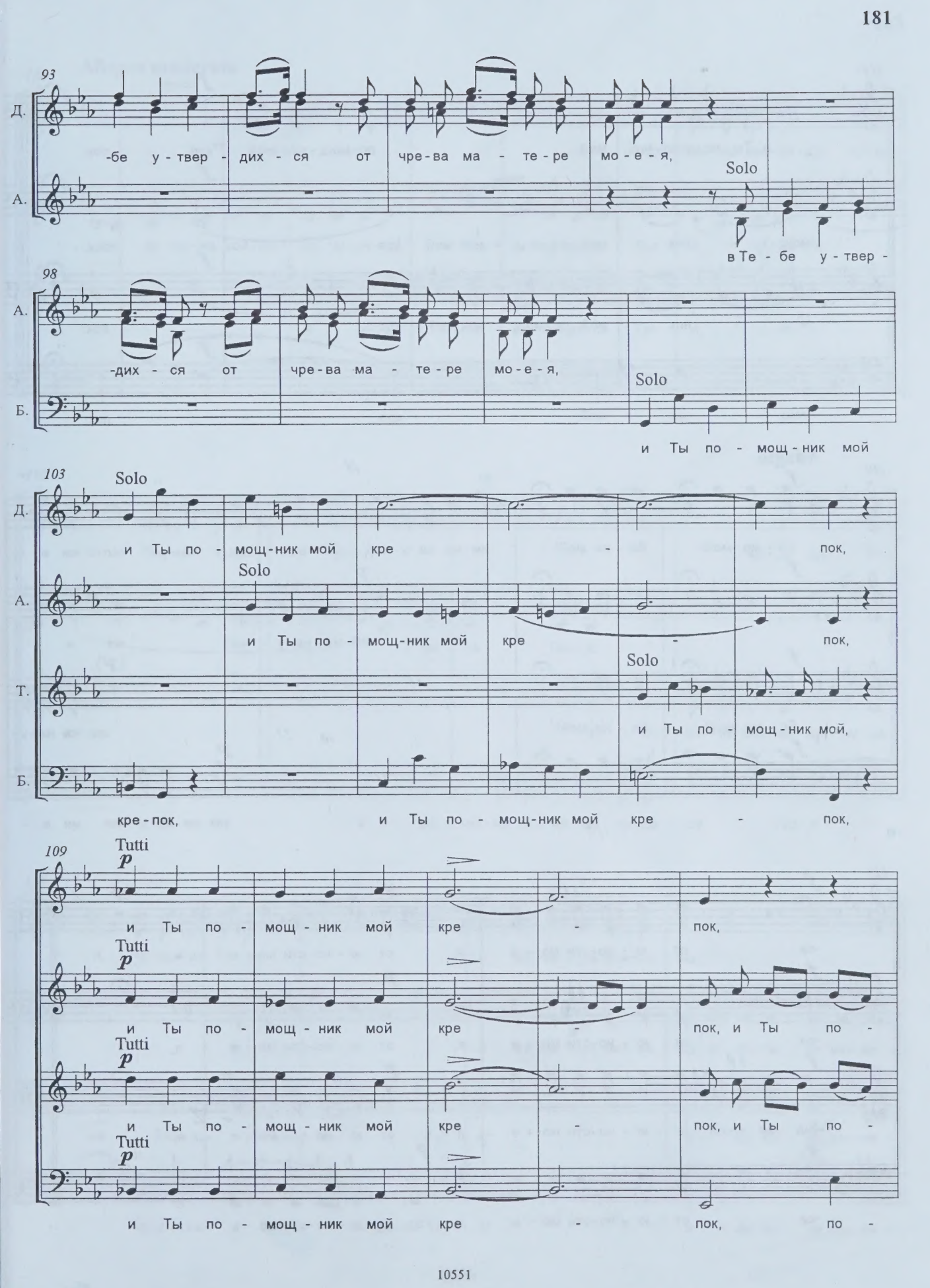
93
Д.
-бе у - твер - дих - ся от чре - ва ма - те - ре мо - е - я,
Solo
А.
в Те - бе у - твер -
98
А.
-дих - ся от чре - ва ма - те - ре мо - е - я,
Solo
Б.
и Ты по - мощ - ник мой
103
Solo
Д.
и Ты по - мощ - ник мой кре - пок,
Solo
А.
и Ты по - мощ - ник мой кре - пок,
Solo
Т.
и Ты по - мощ - ник мой,
Б.
кре - пок, и Ты по - мощ - ник мой кре - пок,
109
Tutti
p
и Ты по - мощ - ник мой кре - пок,
Tutti
p
и Ты по - мощ - ник мой кре - пок, и Ты по -
Tutti
p
и Ты по - мощ - ник мой кре - пок, и Ты по -
Tutti
p
и Ты по - мощ - ник мой кре - пок, по -

114

и Ты по-мощ-ник мой, по-мощ-ник мой кре - пок.

-мощ - ник мой, по-мощ - ник мой кре - пок.

-мощ - ник мой, по-мощ - ник мой кре - пок.

-мощ - ник мой кре - пок.

Adagio

119

Бо - же мой! Бо - же мой! им-же на-у-чил мя е - си, на-у - чил мя е -

им-же на-у - чил мя е -

Бо - же мой! Бо - же мой! им-же на-у -

им-же на-у-чил мя е -

123

-си от ю - но-сти мо - е - я, от ю - но-сти мо - е - я,

-си от ю - но-сти мо - е - я, от ю - но-сти мо - е - я,

-чил мя е - си от ю - но-сти мо - е - я, от ю - но-сти мо - е - я,

-си от ю - но-сти мо - е - я, от ю - но-сти мо - е - я,

126 **Allegro moderato**

и до ны-не воз-ве-щу чу-де-

и до ны-не воз-ве-щу чу-де-са Тво-я, чу-де-са Тво-я, чу-де-са,

и до ны-не воз-ве-щу чу-де-са Тво-я,

130

-са Тво-я, чу-де-са Тво-я, чу-де-са Тво-

чу-де-са Тво-я,

и до ны-не воз-ве-щу чу-де-

и до ны-не воз-ве-щу чу-де-са Тво-я,

134

-я, чу-де-са Тво-я, и до ны-не воз-ве-щу,

и до ны-не воз-ве-щу, и до ны-не воз-ве-

-са Тво-я, чу-де-са Тво-я, и до ны-не воз-ве-

чу-де-са, чу-де-са Тво-я, и до ны-не воз-ве-

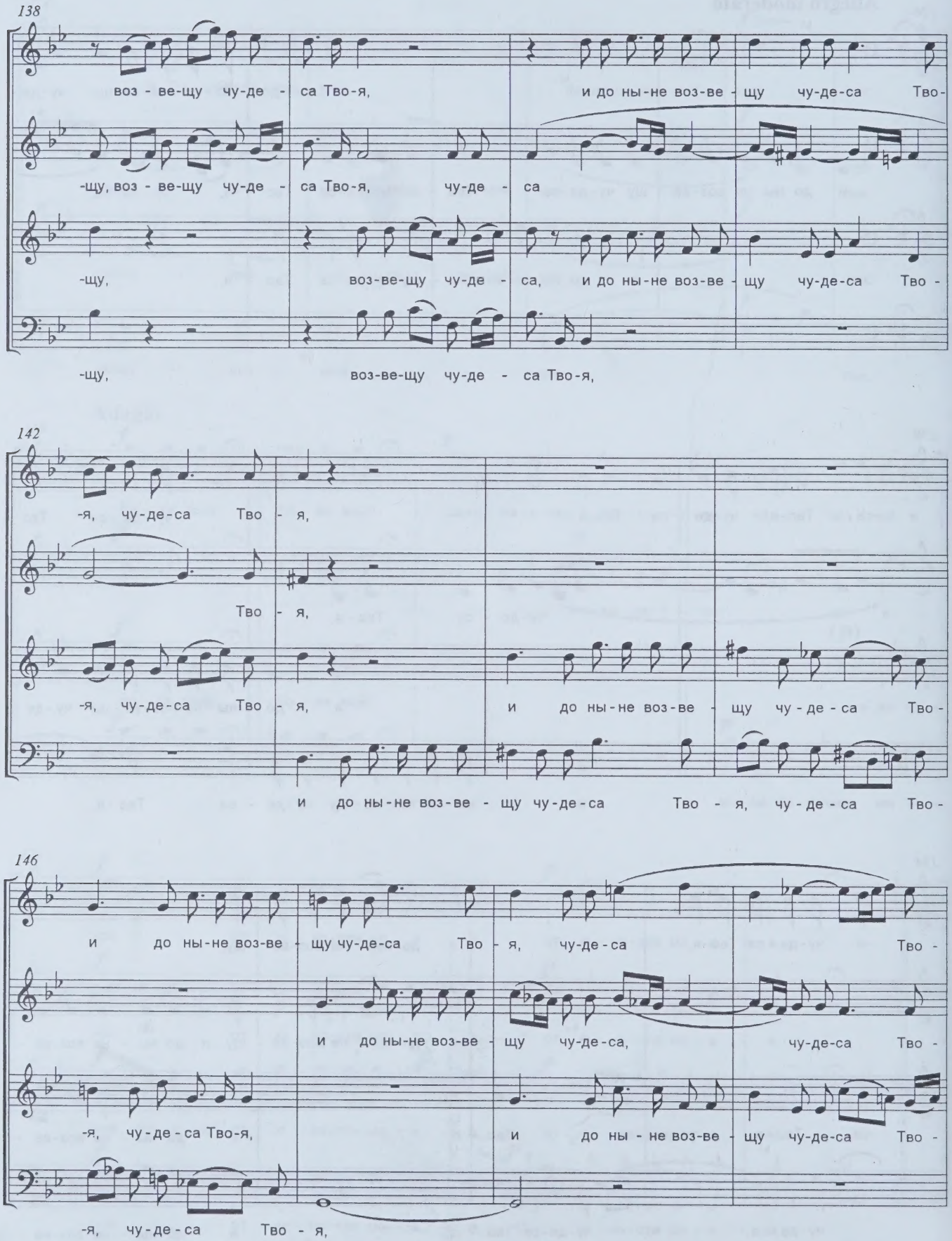
138
воз - ве-щу чу-де - са Тво-я, и до ны-не воз-ве - щу чу-де-са Тво-
-щу, воз - ве-щу чу-де - са Тво-я, чу-де - са
-щу, воз-ве-щу чу-де - са, и до ны-не воз-ве - щу чу-де-са Тво -
-щу, воз-ве-щу чу-де - са Тво-я,
142
-я, чу-де-са Тво - я,
Тво - я,
-я, чу-де-са Тво - я, и до ны-не воз-ве - щу чу - де - са Тво -
и до ны-не воз-ве - щу чу-де-са Тво - я, чу - де - са Тво -
146
и до ны-не воз-ве - щу чу-де-са Тво - я, чу-де - са Тво -
и до ны-не воз-ве - щу чу-де-са, чу-де-са Тво -
-я, чу-де - са Тво-я, и до ны - не воз-ве - щу чу-де-са Тво -
-я, чу-де - са Тво - я,

150

-я, чу-де-са Тво-я, и до ны-не воз-ве-щу чу-де-са Тво-

-я, и до ны-не воз-ве-щу чу-де-са Тво-я,

-я, чу-де-са Тво-я,

и до ны-не воз-ве-щу чу-де-са Тво-я, и до ны-не воз-ве-щу чу-де-са Тво-

154

-я, и до ны-не воз-ве-щу чу-де-са Тво-

и до ны-не воз-ве-щу чу-де-са Тво-я,

и до ны-не воз-ве-щу чу-де-са Тво-я, чу-де-са

-я, чу-де-са Тво-

158

p

-я, чу-де-са Тво-я, чу-де-са, чу-де-са Тво-я.

p

p

Тво-я, чу-де-са, чу-де-са Тво-я.

p

-я, и до ны-не воз-ве-щу чу-де-са Тво-я, чу-де-са, чу-де-са Тво-я.

Московский Издательский Дом «Композитор» благодарит
Копытову Галину Викторовну –
заведующую Санкт-Петербургским Кабинетом рукописей
Российского института истории искусств –
за предоставленную возможность пользования уникальным материалом,
хранящимся в фондах Кабинета *(Фонд 2, опись 1, един. хран. 410 а, б).*

●

Издание осуществлено при содействии «Фонда М.П.Беляева».

Нотное издание

Дмитрий Степанович Бортнянский

35 ДУХОВНЫХ КОНЦЕРТОВ
на 4 голоса

Том I
№ 1–20

Подготовка текста и аналитическая статья
Л. Григорьева

Редактор Ю. Комальков
Лит. редактор Т. Дрёмова
Техн. редактор О. Кузнецова

Лицензия № 009.196 ЛК № 000315

Н/К

Форм. бум. 60x90 1/8. Печ. л. 23,5.
Уч.-изд. л. 25,85. Изд. № 10551.
Цена договорная.

Издательский Дом "Композитор"
127006, Москва, К-6, Садовая–Триумфальная ул., 14–12

Содержание

Том I

Концерт № 1 Воспойте Господеви песнь нову 5
Концерт № 2 Торжествуйте днесь вси, любящіи Сіона 14
Концерт № 3 Господи, силою Твоею возвеселится царь 21
Концерт № 4 Воскликните Господеви вся земля 31
Концерт № 5 Услышит тя Господь в день печали 41
Концерт № 6 Слава во вышних Богу 50
Концерт № 7 Пріидите, возрадуемся Господеви 58
Концерт № 8 Милости Твоя, Господи, во век воспою 66
Концерт № 9 Сей день, его же сотвори Господь 76
Концерт № 10 Пойте Богу нашему 86
Концерт № 11 Благословен Господь, яко услыша глас моленія моего 96
Концерт № 12 Боже, песнь нову воспою Тебе 106
Концерт № 13 Радуйтеся Богу, помощнику нашему 116
Концерт № 14 Отрыгну сердце мое слово благо 125
Концерт № 15 Пріидите воспоим, людіе 134
Концерт № 16 Вознесу Тя, Боже мой, Царю мой 142
Концерт № 17 Коль возлюбленна селенія Твоя, Господи сил 149
Концерт № 18 Благо есть исповедатися Господеви 158
Концерт № 19 Рече Господь Господеви моему 168
Концерт № 20 На Тя, Господи, уповах 176

Том II

Концерт № 21 Живый в помощи Вышняго 191
Концерт № 22 Господь просвещеніе мое 201
Концерт № 23 Блажени людіе, ведущіи восклікновеніе 211
Концерт № 24 Возведох очи мои в горы 221
Концерт № 25 Не умолчим никогда, Богородице 232
Концерт № 26 Господи, Боже Израилев 242
Концерт № 27 Гласом моим ко Господу воззвах 253
Концерт № 28 Блажен муж, боящійся Господа 267
Концерт № 29 Восхвалю имя Бога моего с песнію 276
Концерт № 30 Услыши, Боже, глас мой 286
Концерт № 31 Вси языцы восплещите руками 296
Концерт № 32 Скажи ми, Господи, кончину мою 304
Концерт № 33 Вскую прискорбна еси, душе моя? 315
Концерт № 34 Да воскреснет Бог 327
Концерт № 35 Господи, кто обитает в жилищи Твоем? 335
Л. Григорьев. Автор. Редактор. (Д. Бортнянский. П. Турчанинов, П. Чайковский). 345
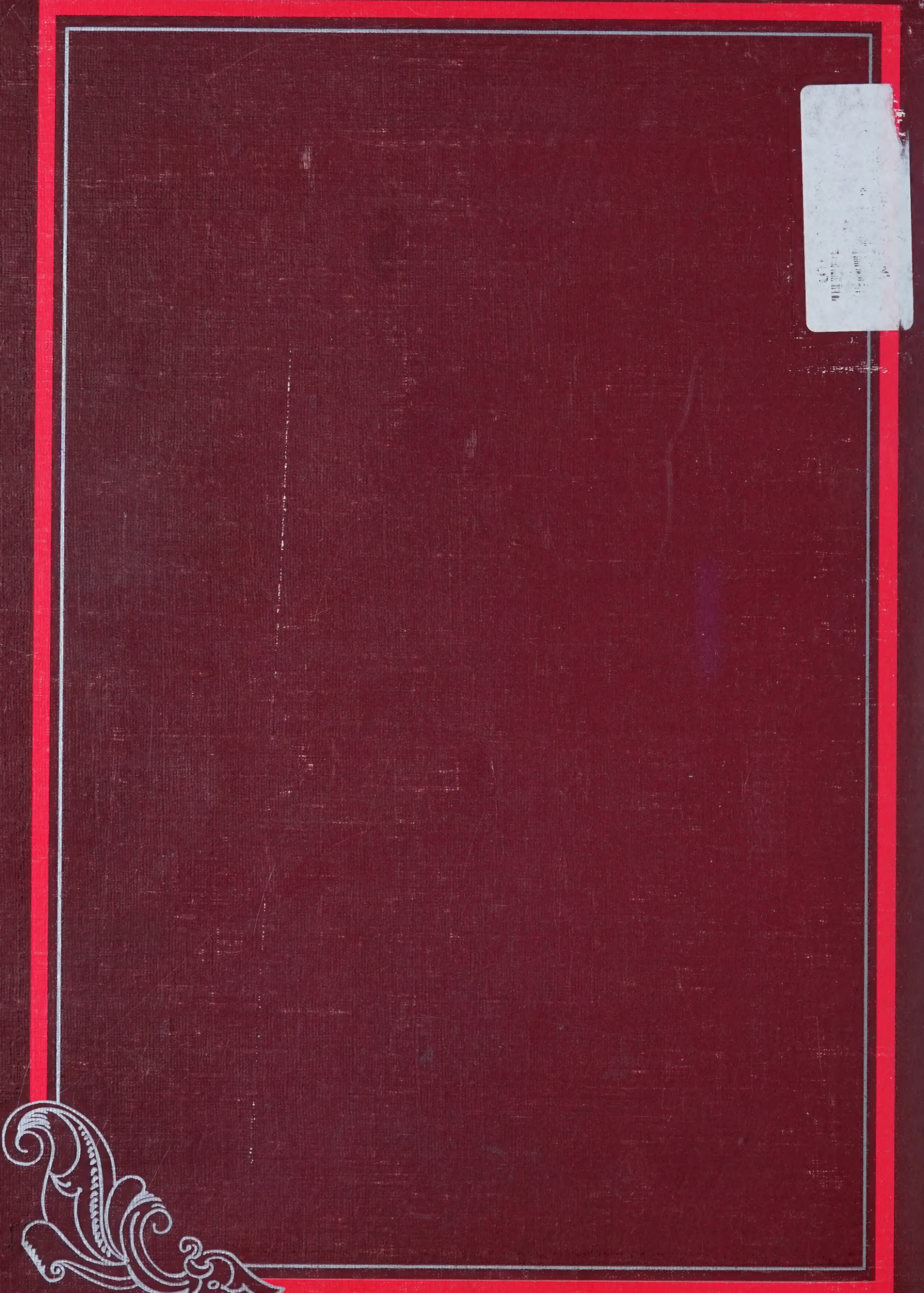
ОТПЕЧАТАНО В ТИПОГРАФИИ
МКЖТ
ТИРАЖ 500 ЭКЗ.
ЗАКАЗ №116